Hier geht es um das Thema CD´s rippen unter Linux

Ich benutze am liebsten K3B als Brennprogramm und auch zum rippen von CD´s und DVD´s

(nur für eigene Sicherungskopien selbstverständlich)

Mein Problem ist nur die Bitrate von 128 Kbit die beim Lame encoder standarmäßig eingestellt ist.

Hierzu nun die Lösung !

Man sartet als erstes K3B.

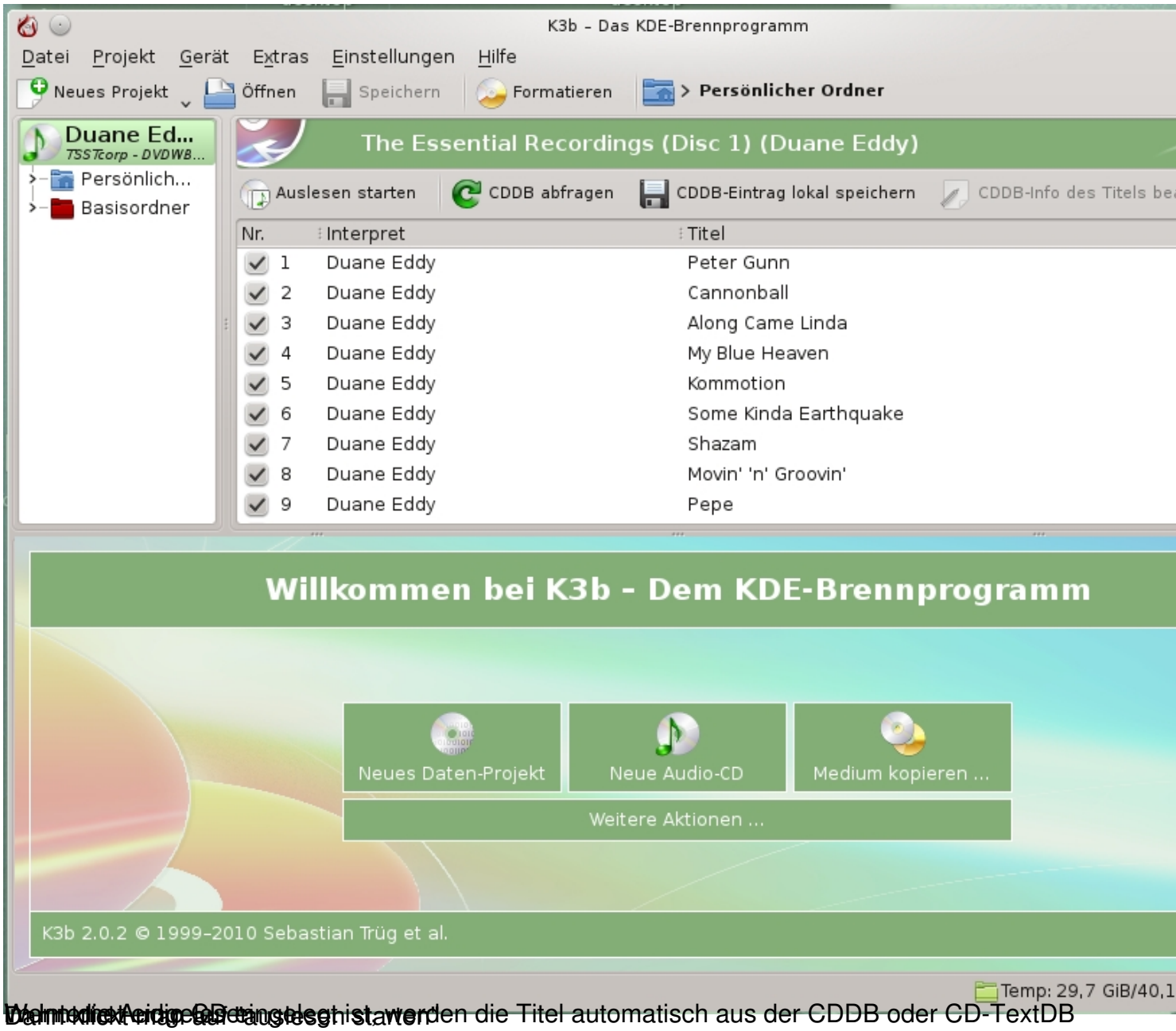

Wenn die Audio-CD eingelegt ist, werden die Titel automatisch aus der CDDB oder CD-TextDB Dann klickt man auf auslesen starten

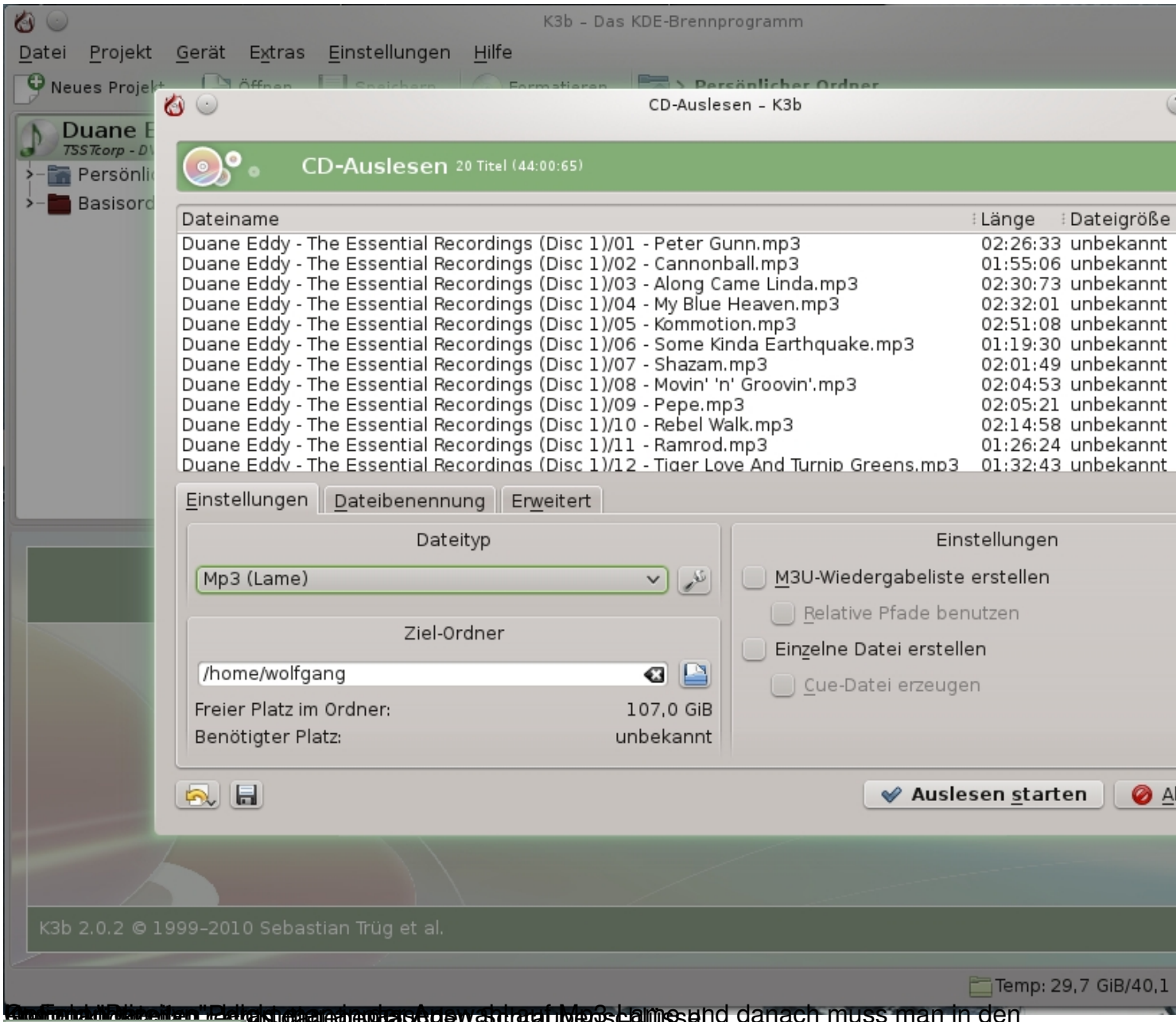

zu diesem Fenster muß man auf "Mp3" klicken und dann auf "bearbeiten" um zu den Optionen

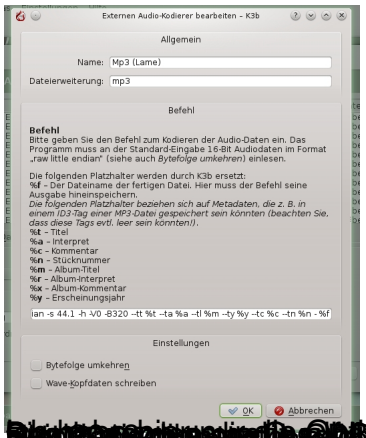

Die höchste Stufe eingestellt und die CDs