Hier geht es weiter:

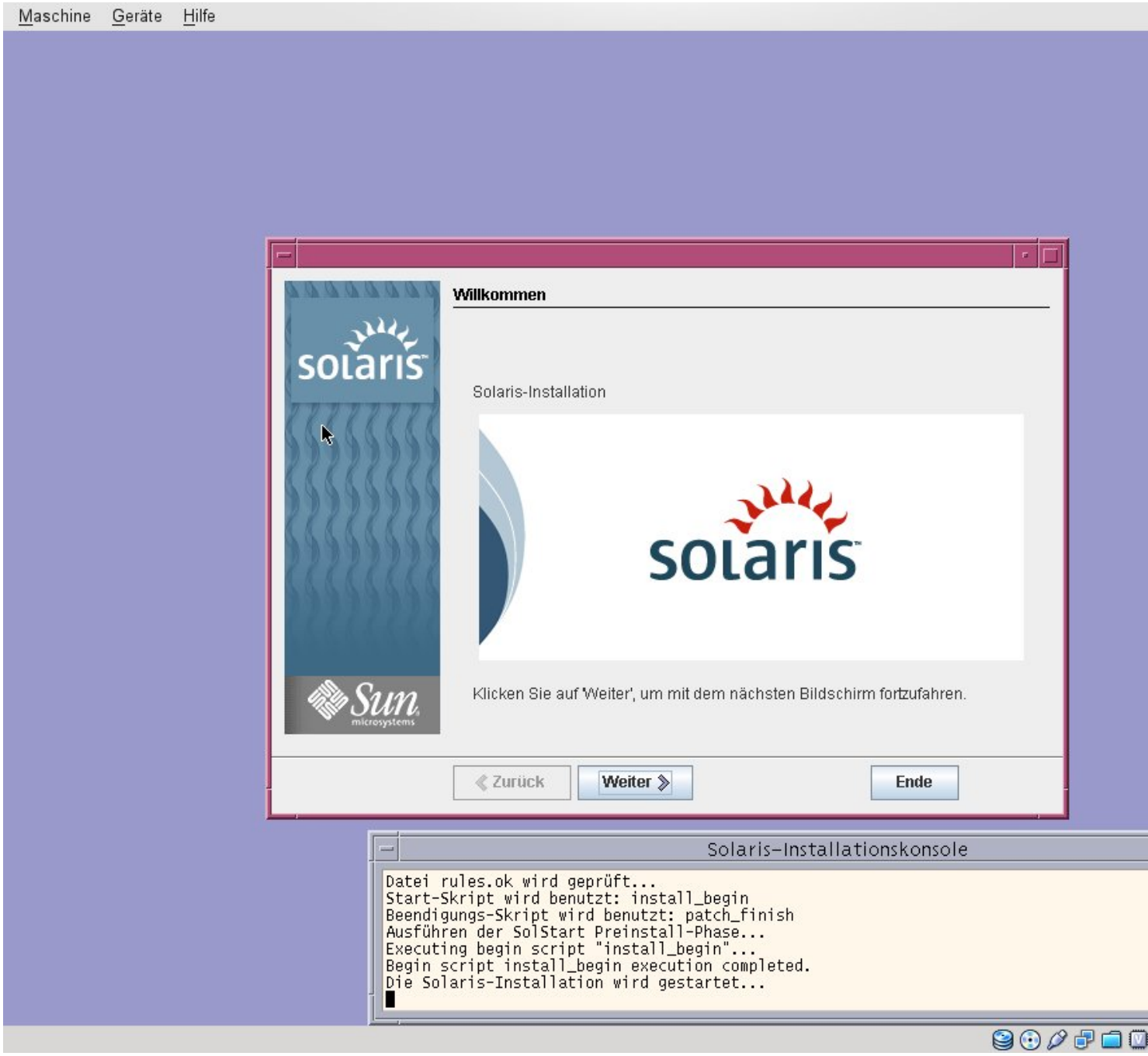

Hier einfach auf weiter kicken, danach kommt noch eine Abfrage wie das System neu gestartet werden soll

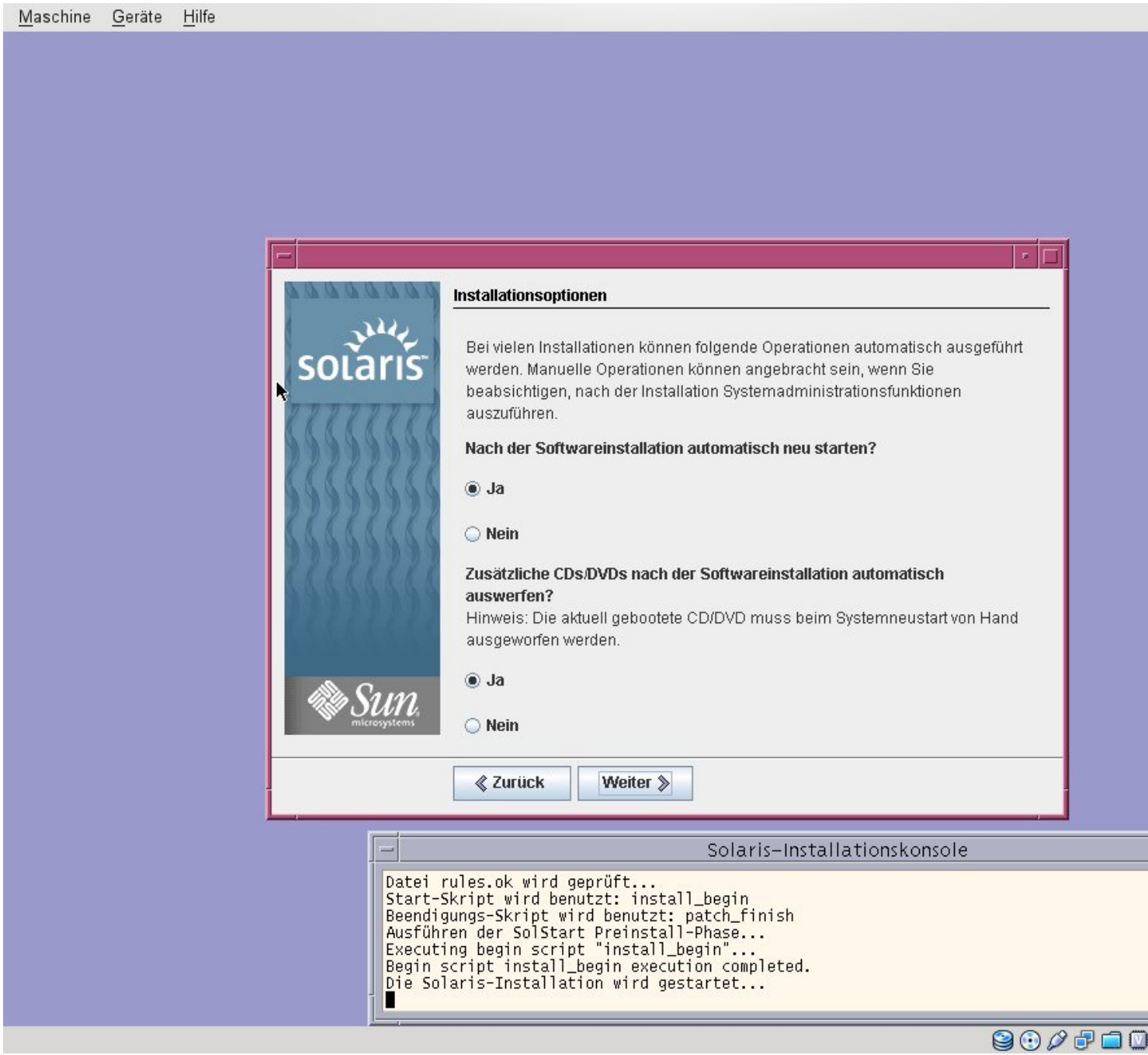

Dann einfach auf weiter klicken.

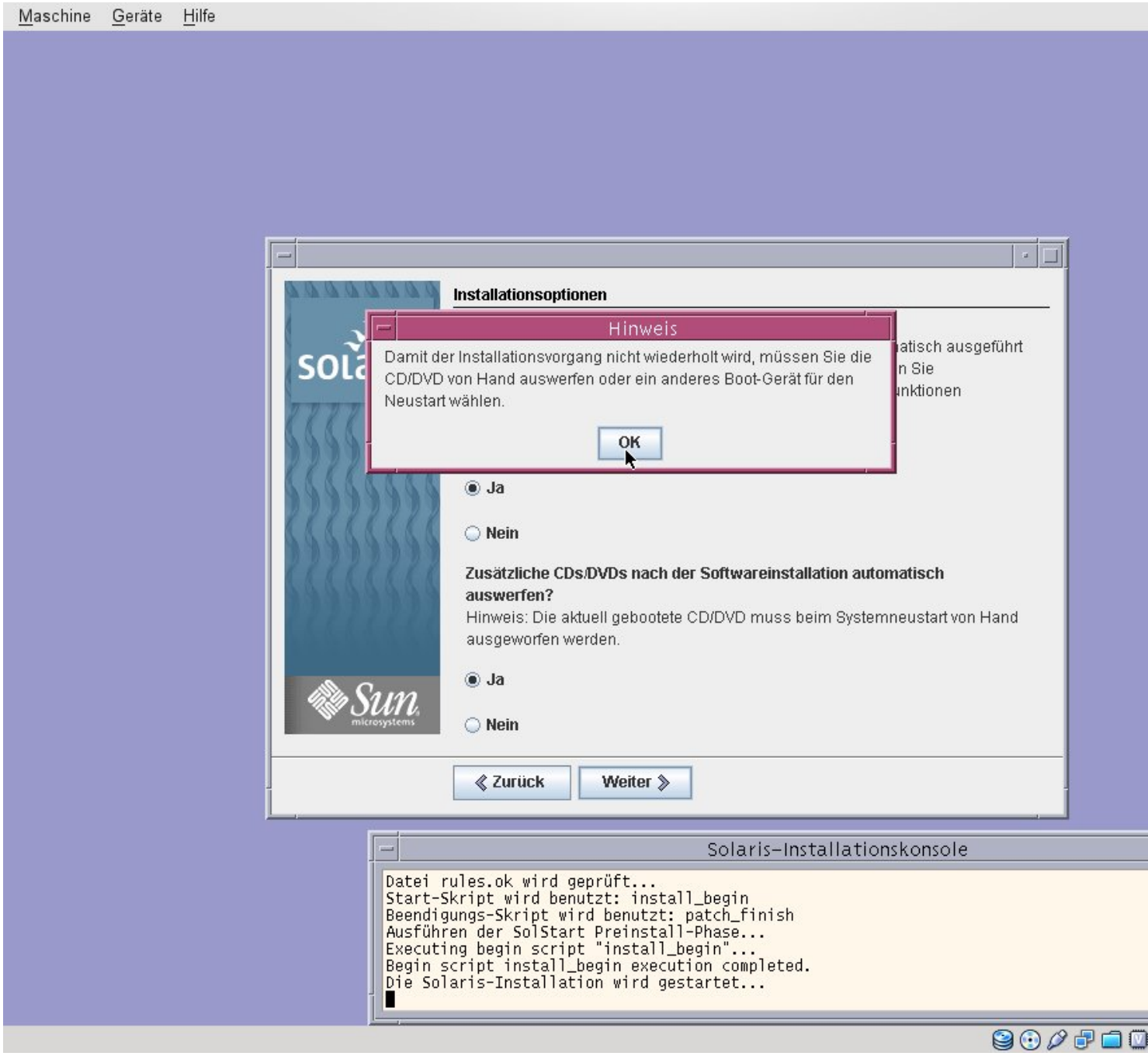

Diese Abfrage mit OK bestätigen.

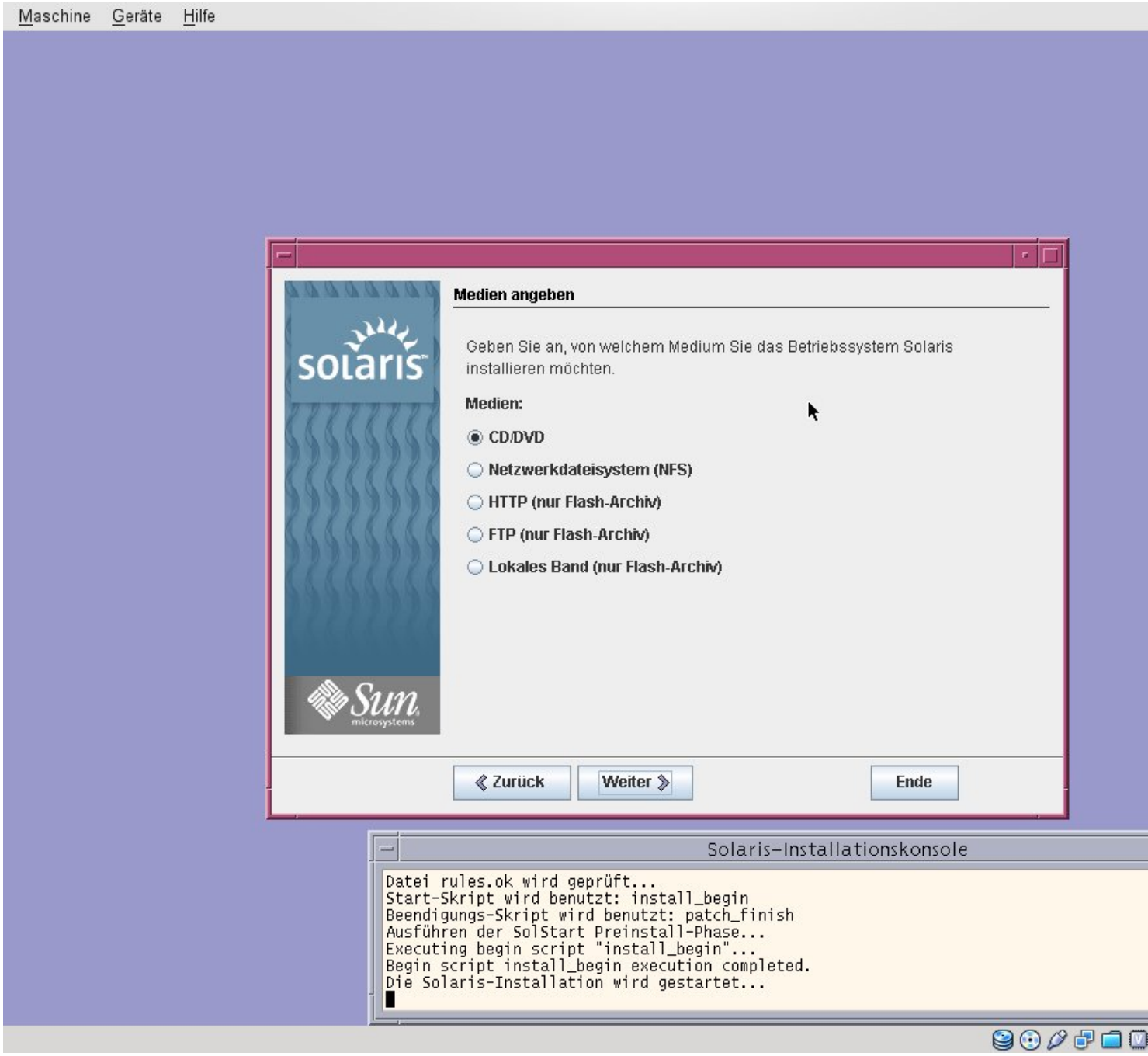

Hier bieten sich verschieden Arten der Installatoin an.

Ich habe die klassische Methode CD/DVD gewählt.

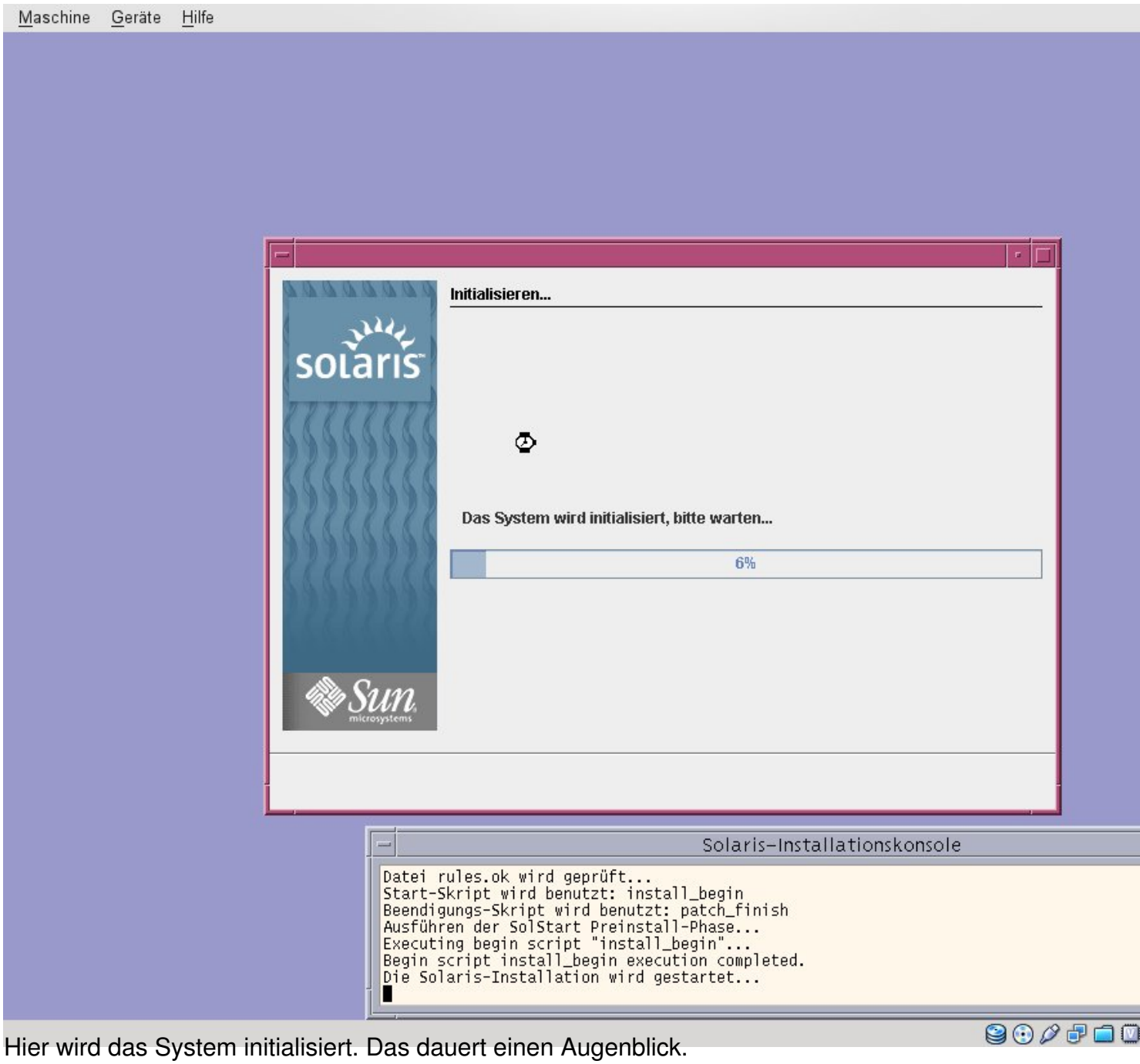

Hier wird das System initialisiert. Das dauert einen Augenblick.

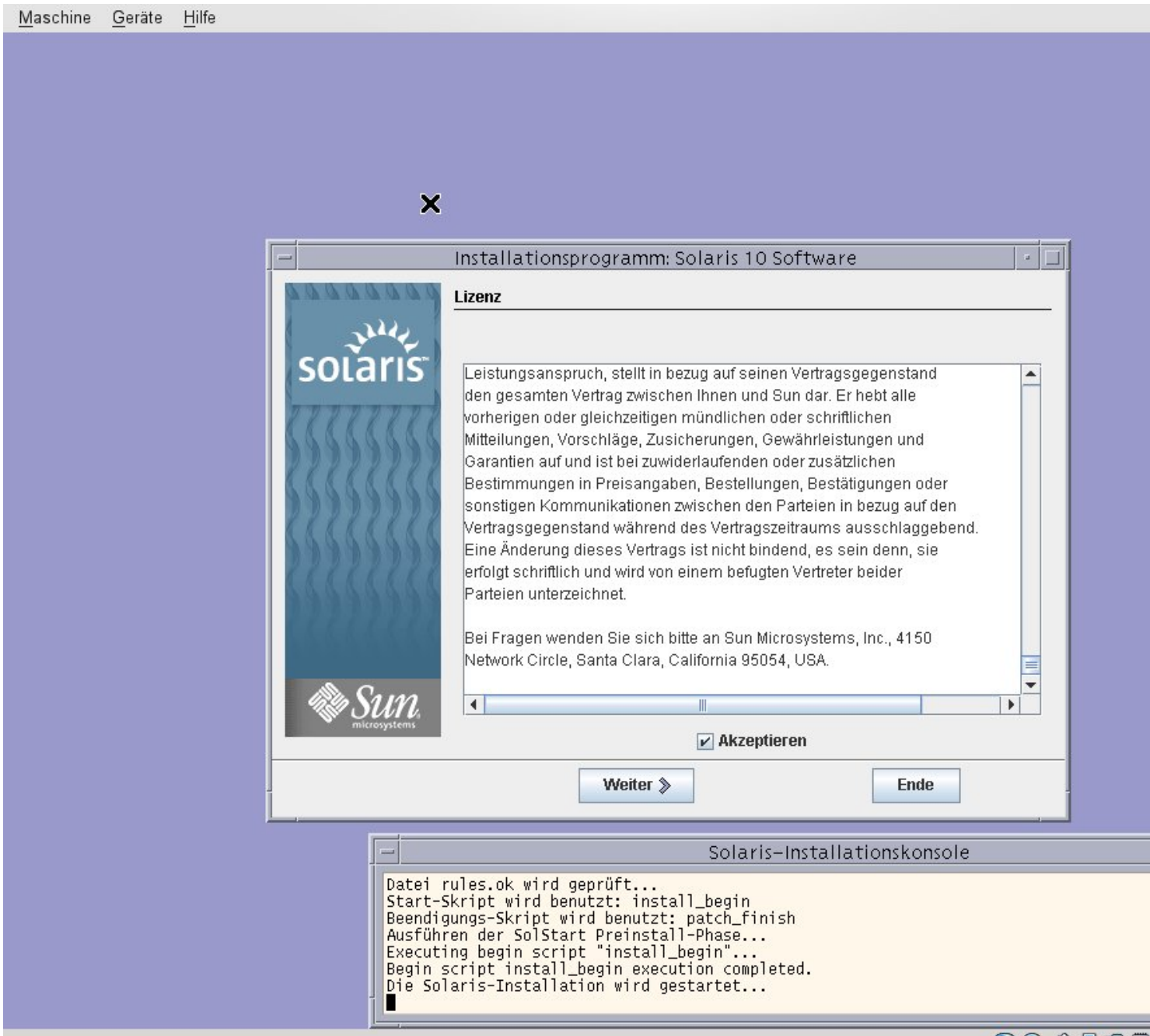

Nach Abschluss des Installationsvorgangs muss man noch die Lizenz akzeptieren.

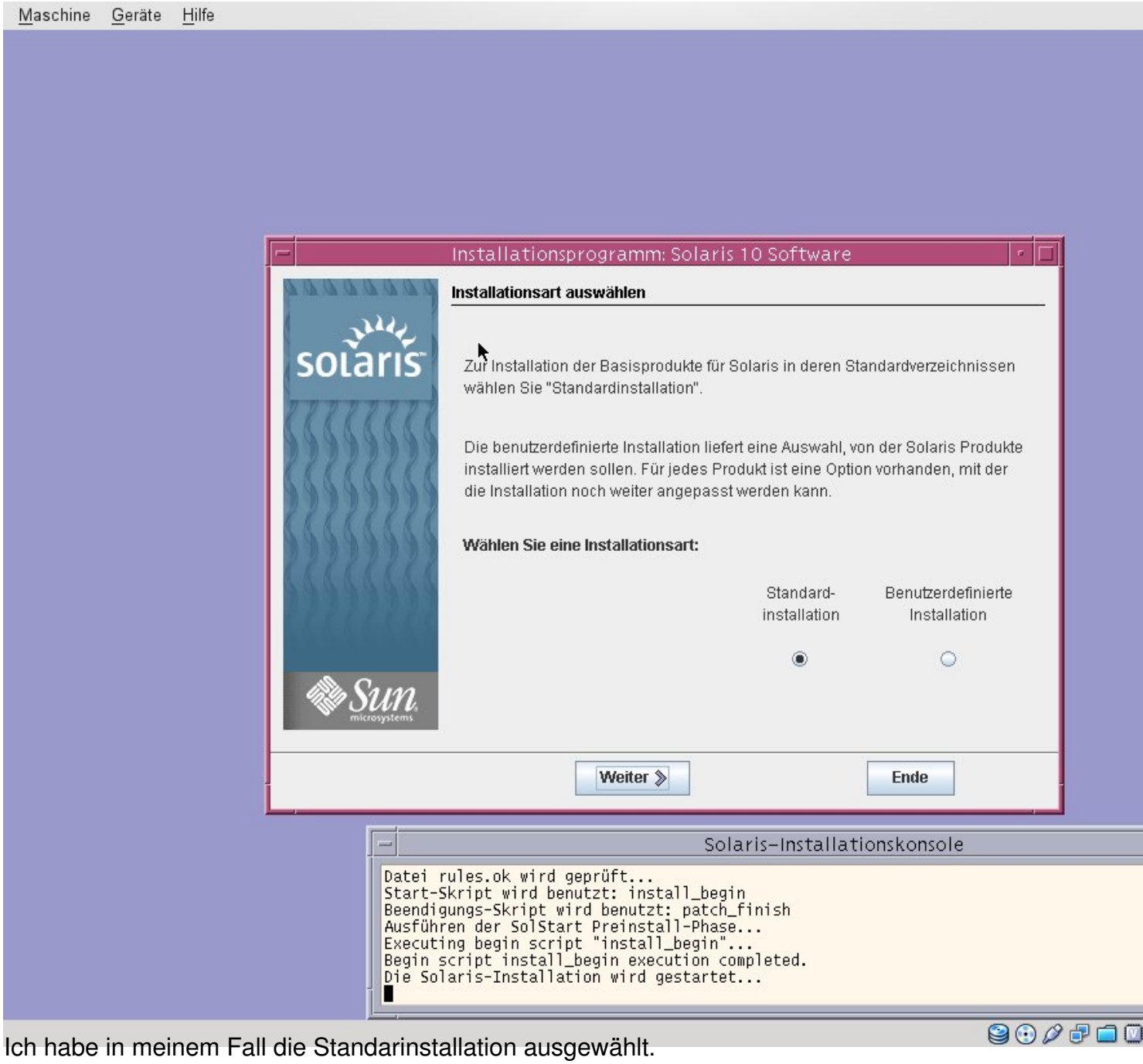

Ich habe in meinem Fall die Standarinstallation ausgewählt.

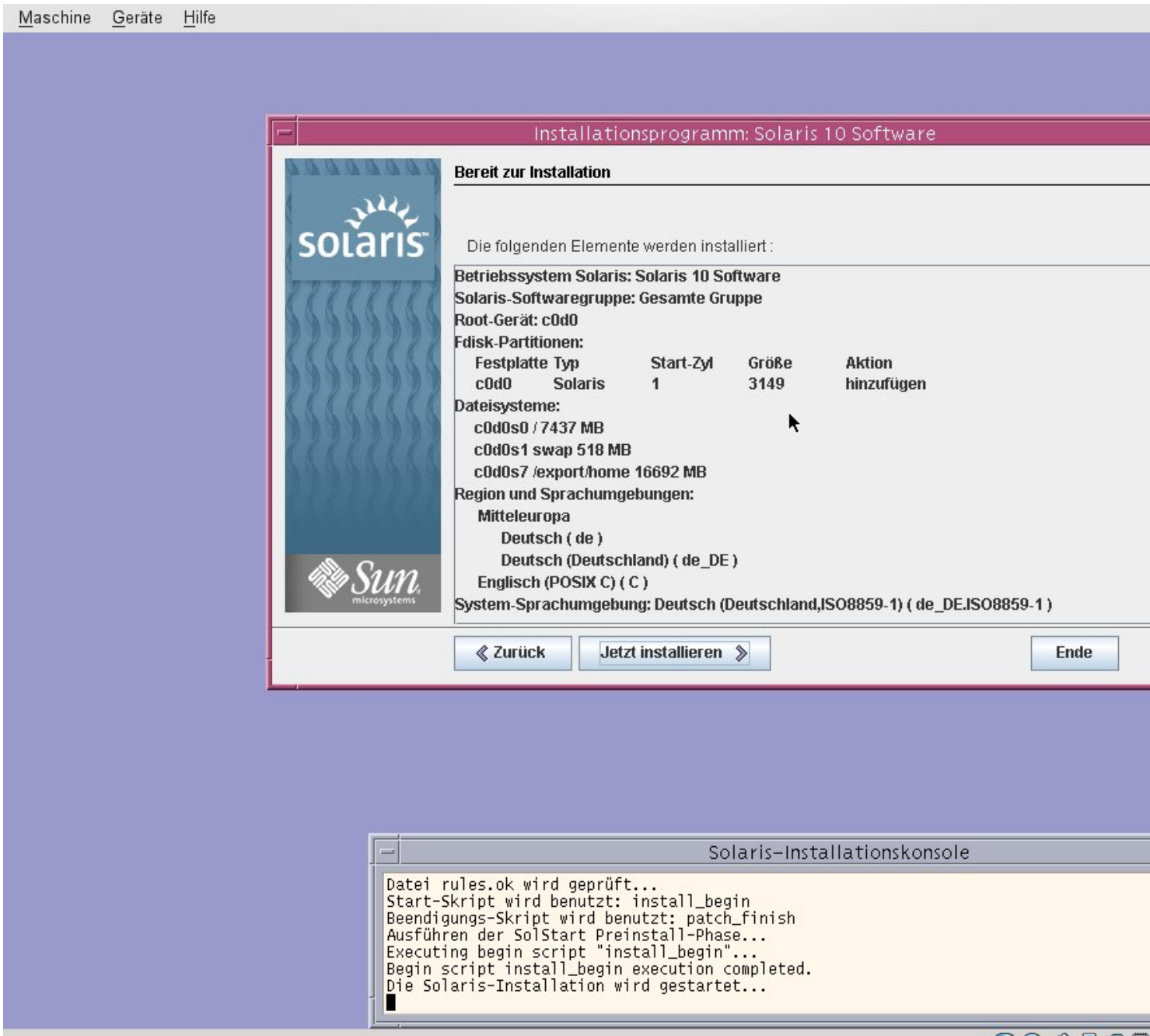

Hat man von der gewählten Hardware abhängig. Dieser Vorgang dauert eine Weile und ist

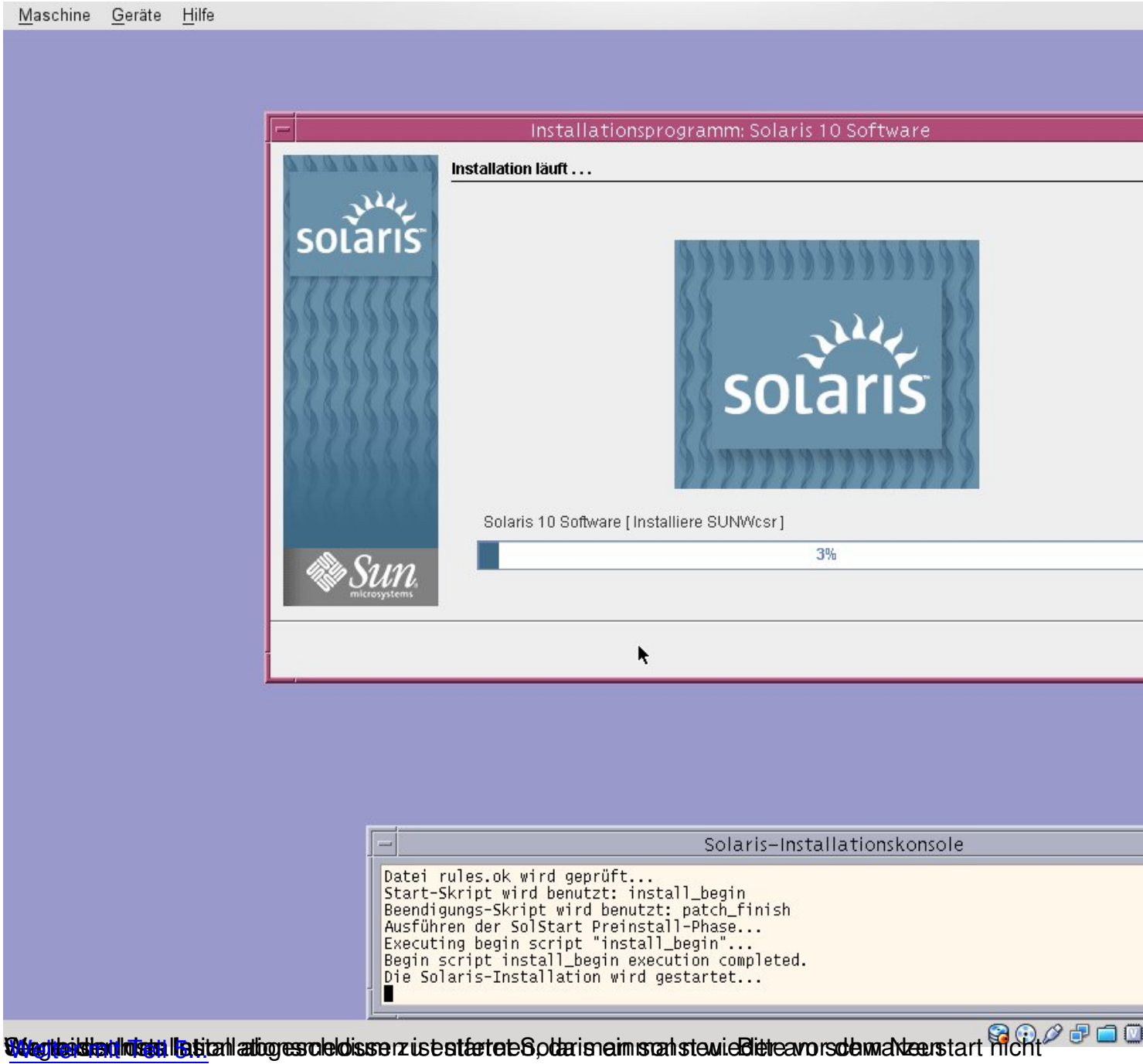

Weiter mit Teil 5...

Nachdem die Installation abgeschlossen ist startet Solaris neu und wir können wieder vor dem Neustart nicht