Windows 2012 Server installieren

Hier geht es darum einen Windows 2012 Server zu installieren.

Also lso gehts:

Das System von DVD starten :

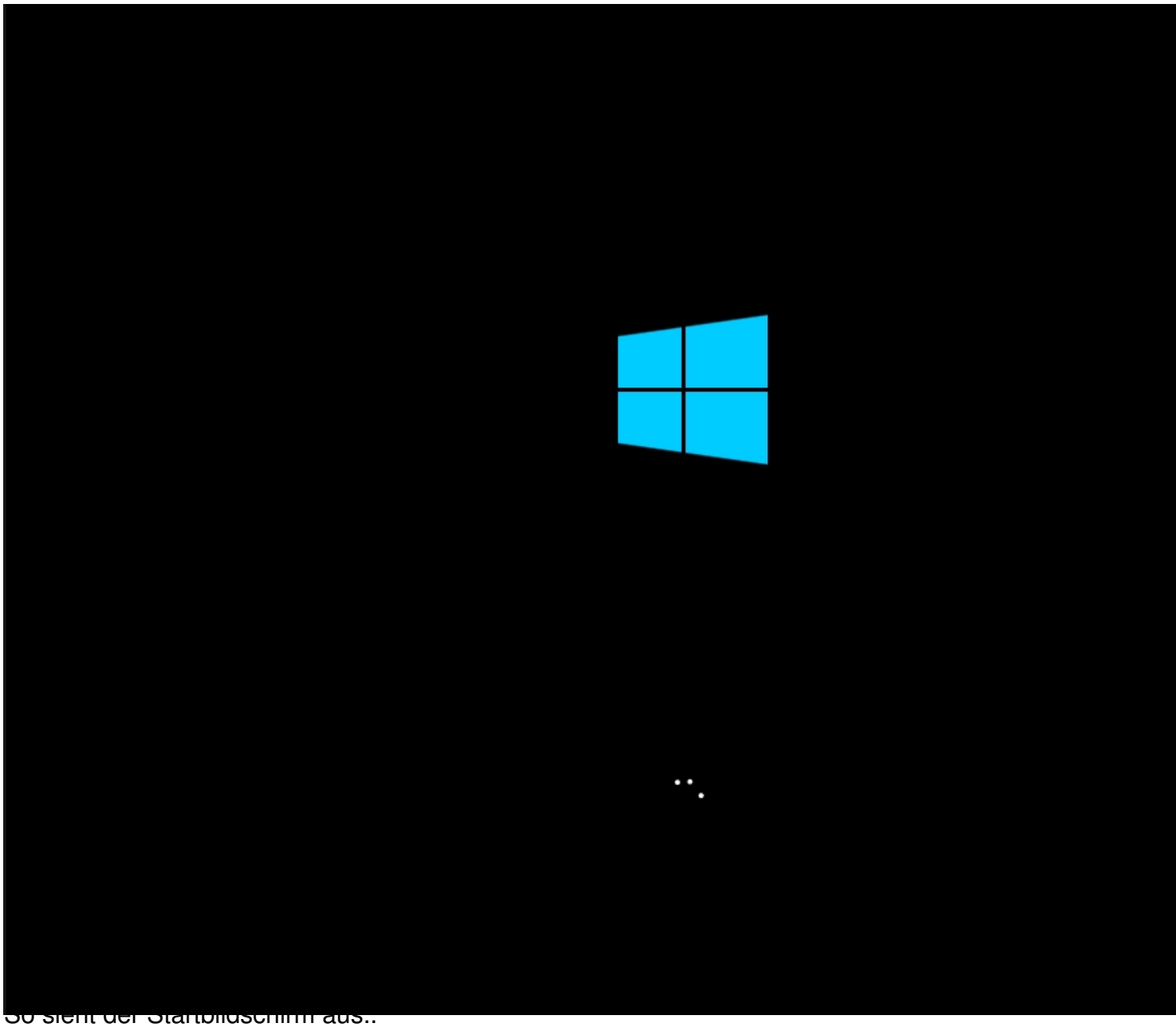

So sieht der Startbildschirm aus..

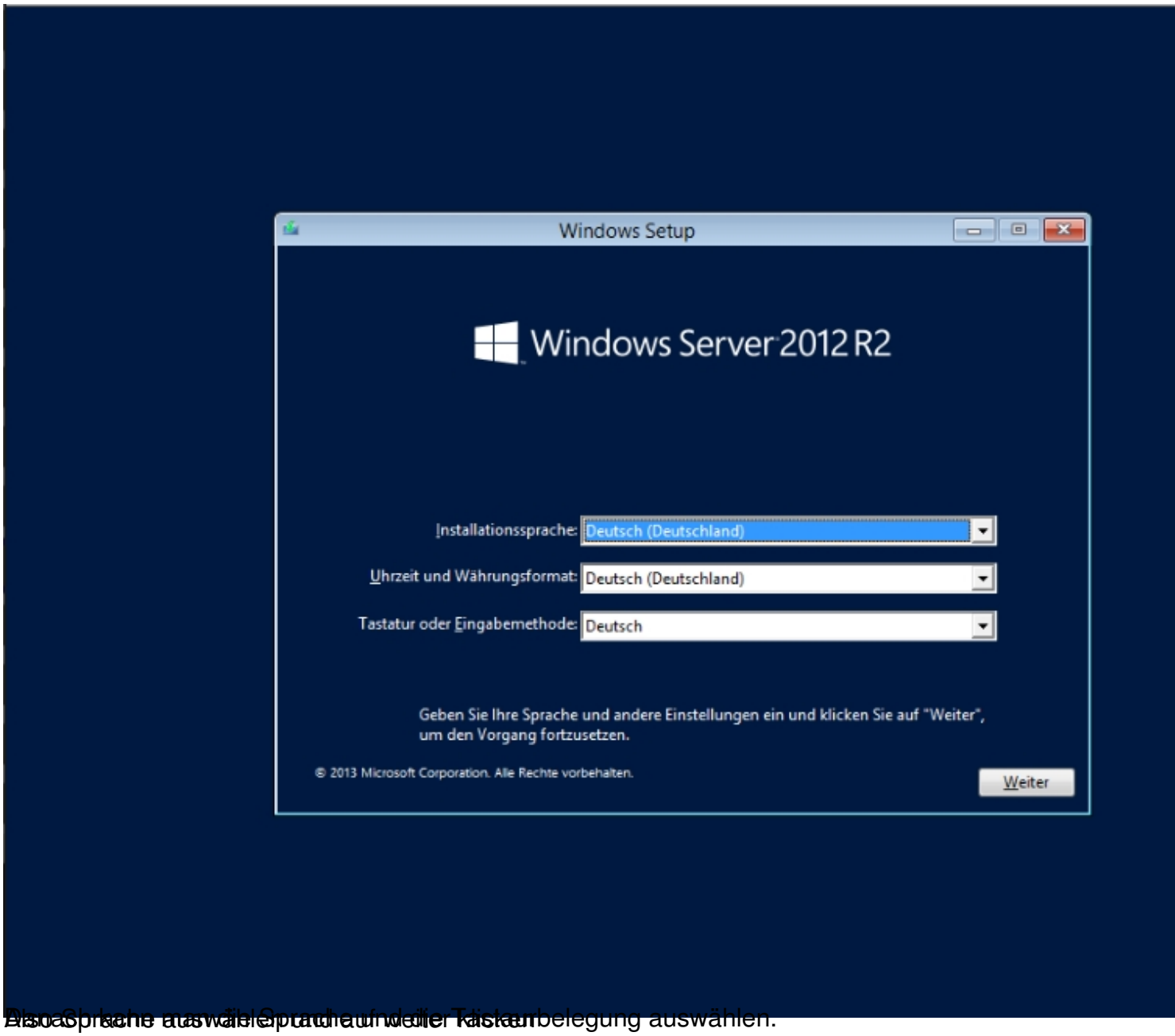

Also Sprache auswählen und auf weiter Tastaturbelegung auswählen.

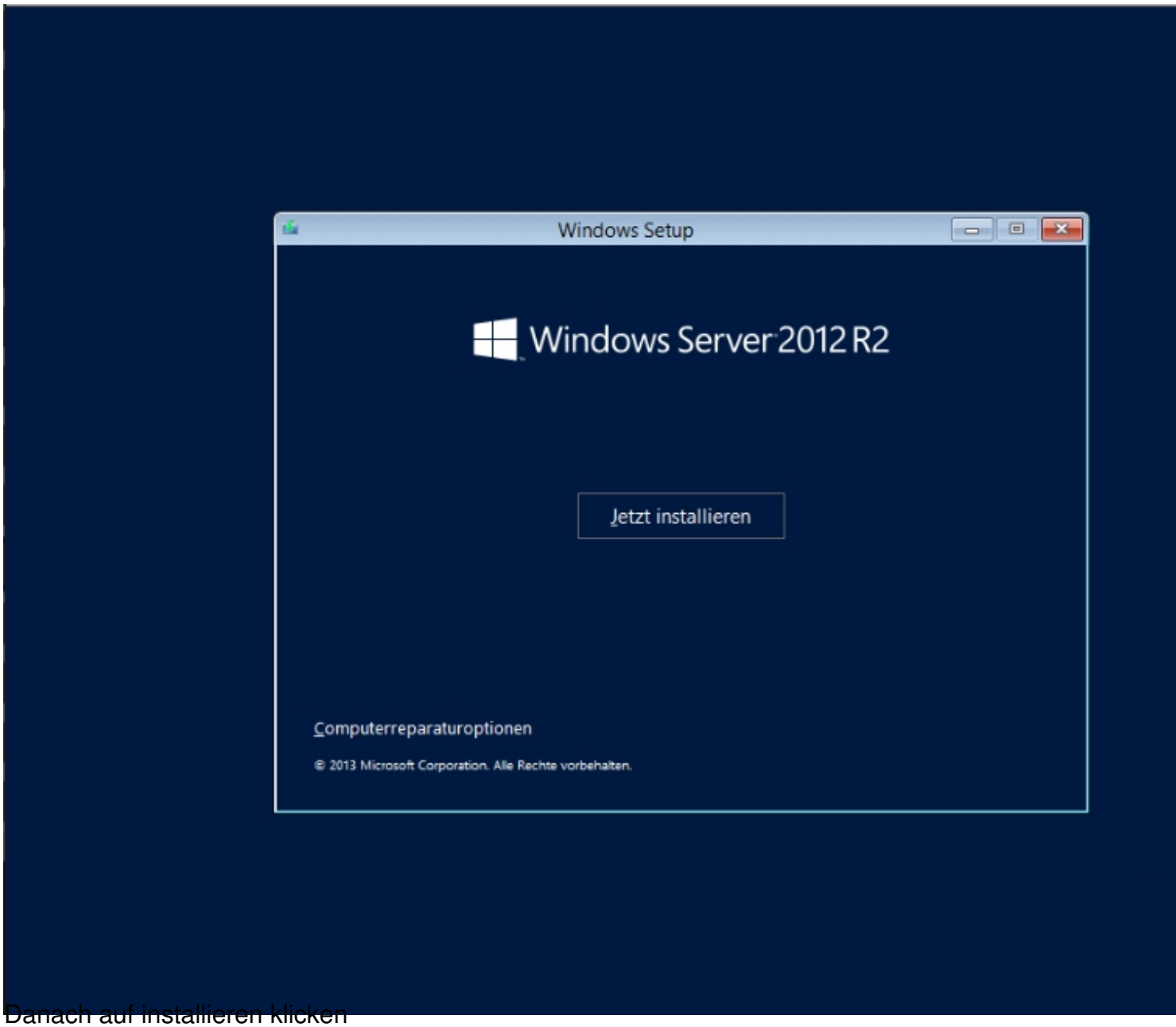

Danach auf installieren klicken

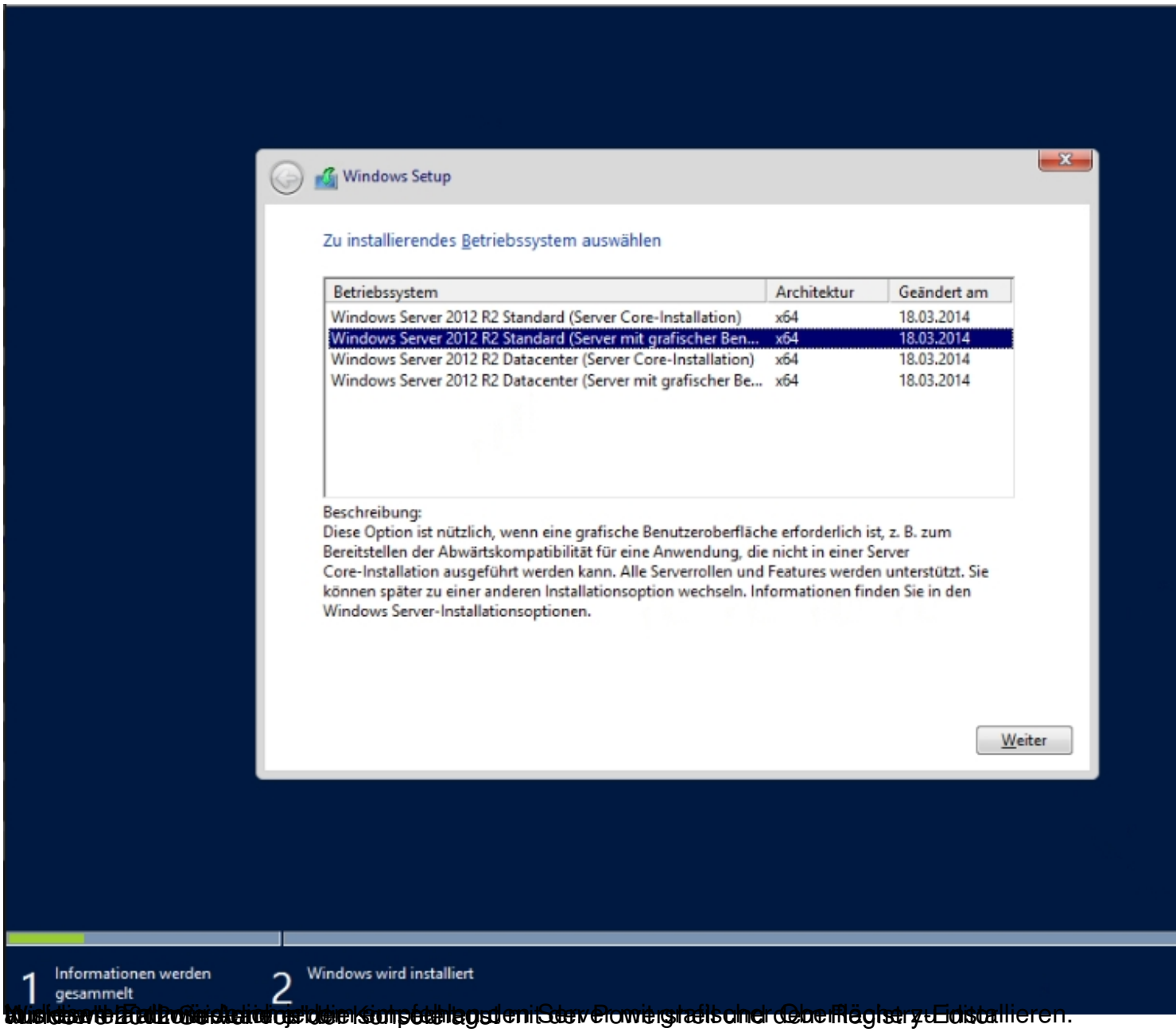

[illegible] Installieren.

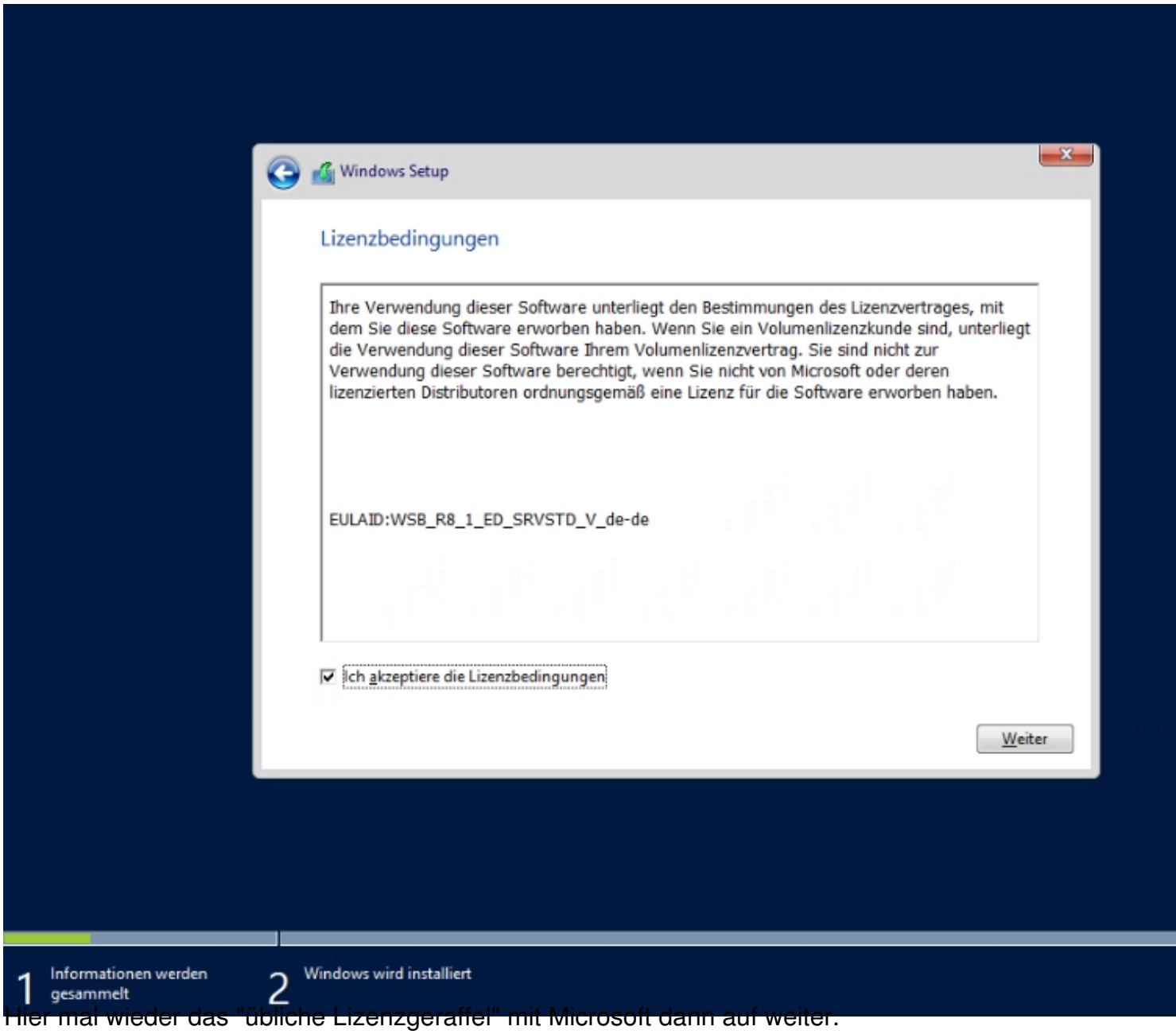

Hier mal wieder das "übliche Lizenzgeraffel" mit Microsoft dann auf weiter.

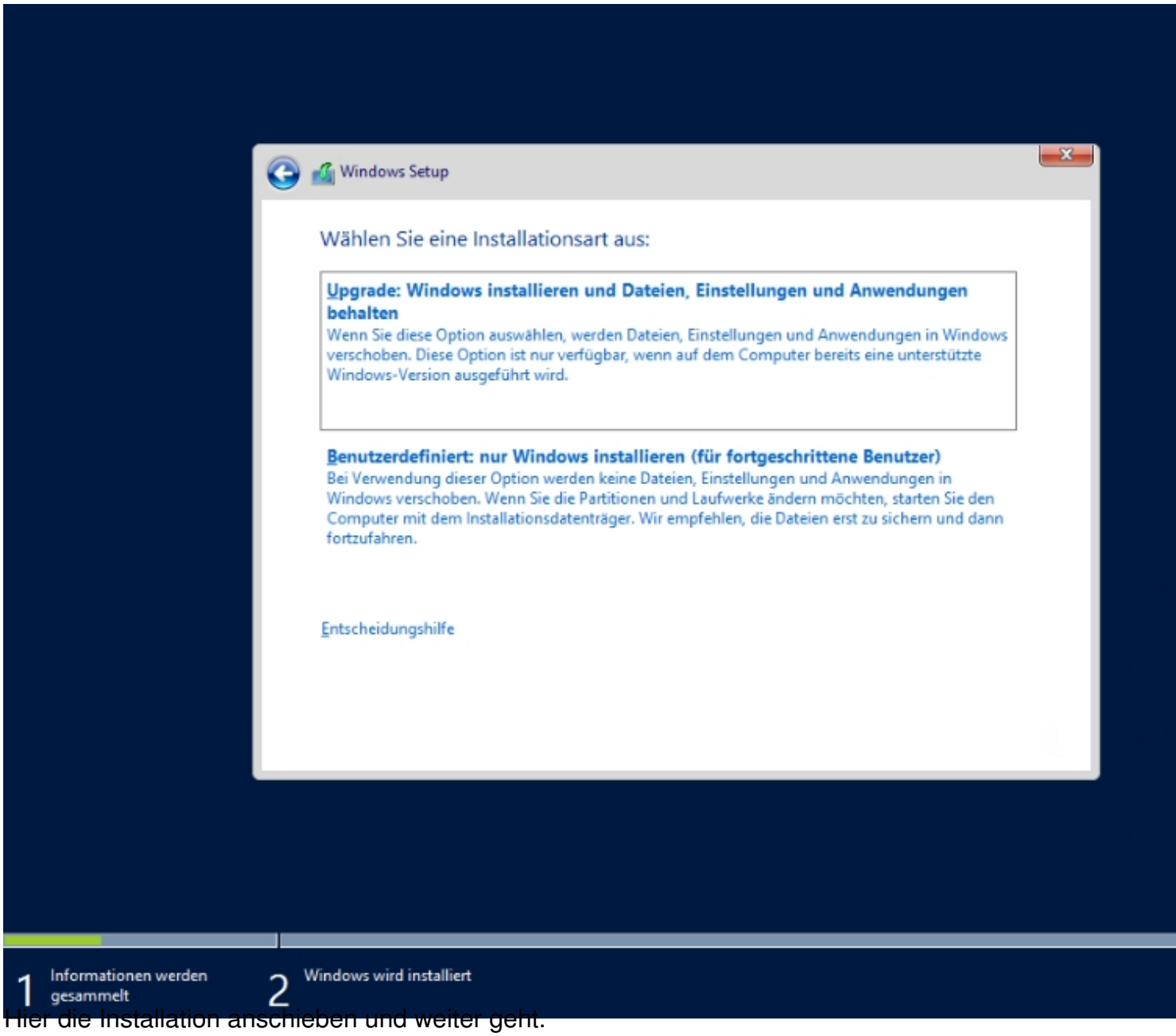

Hier die Installation anschieben und weiter geht.

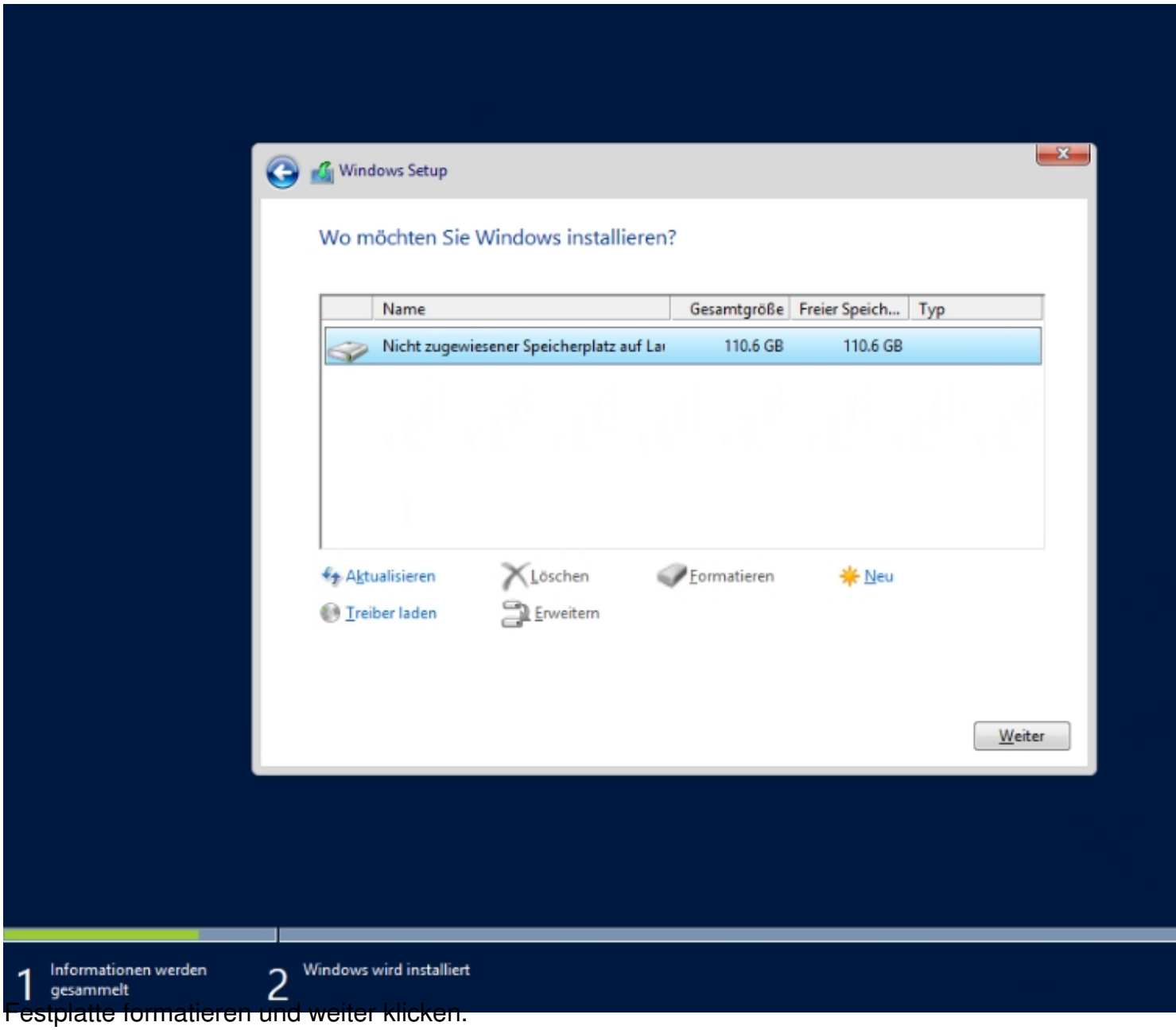

Festplatte formatieren und weiter klicken.

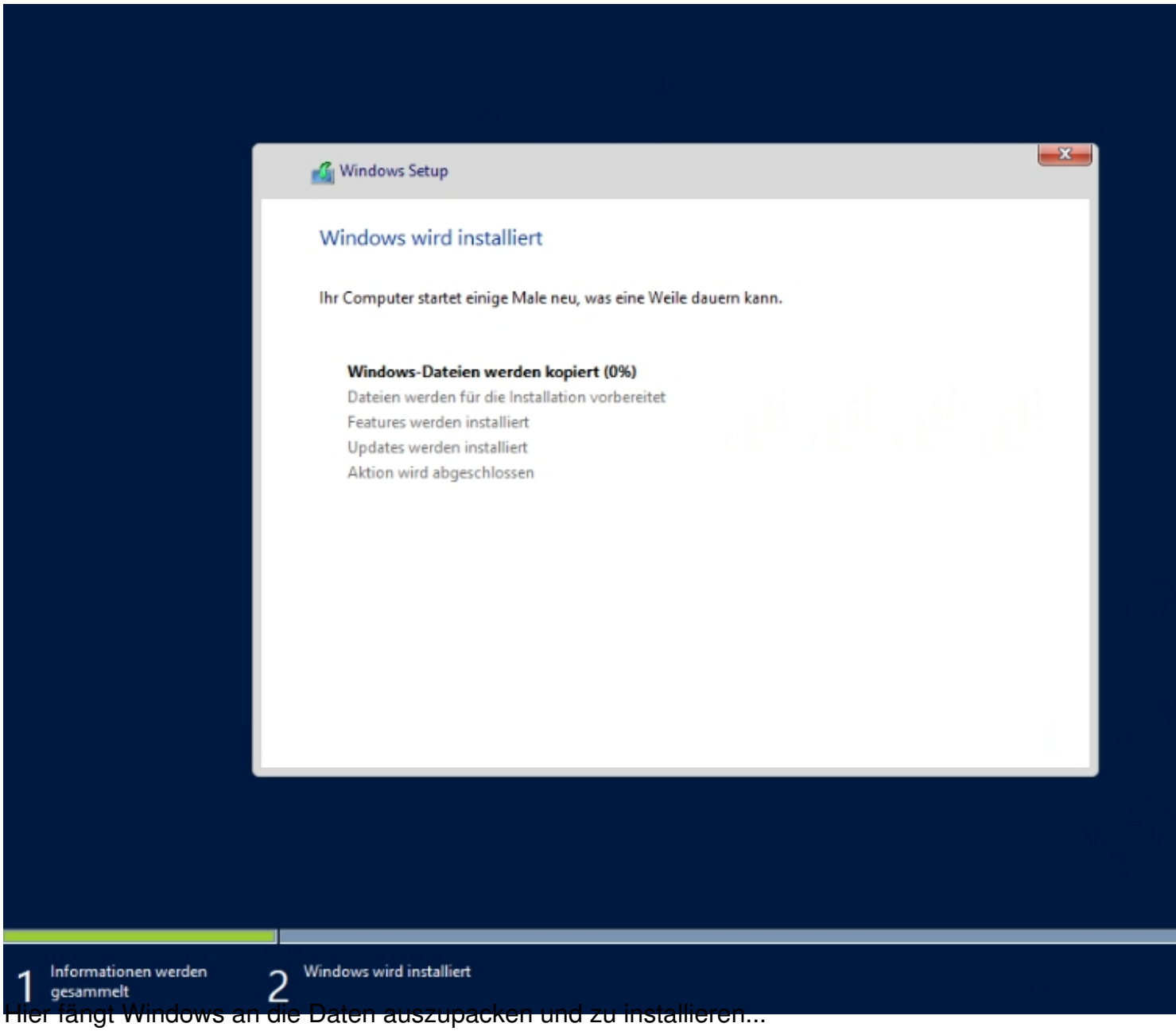

Hier fängt Windows an die Daten auszupacken und zu installieren...

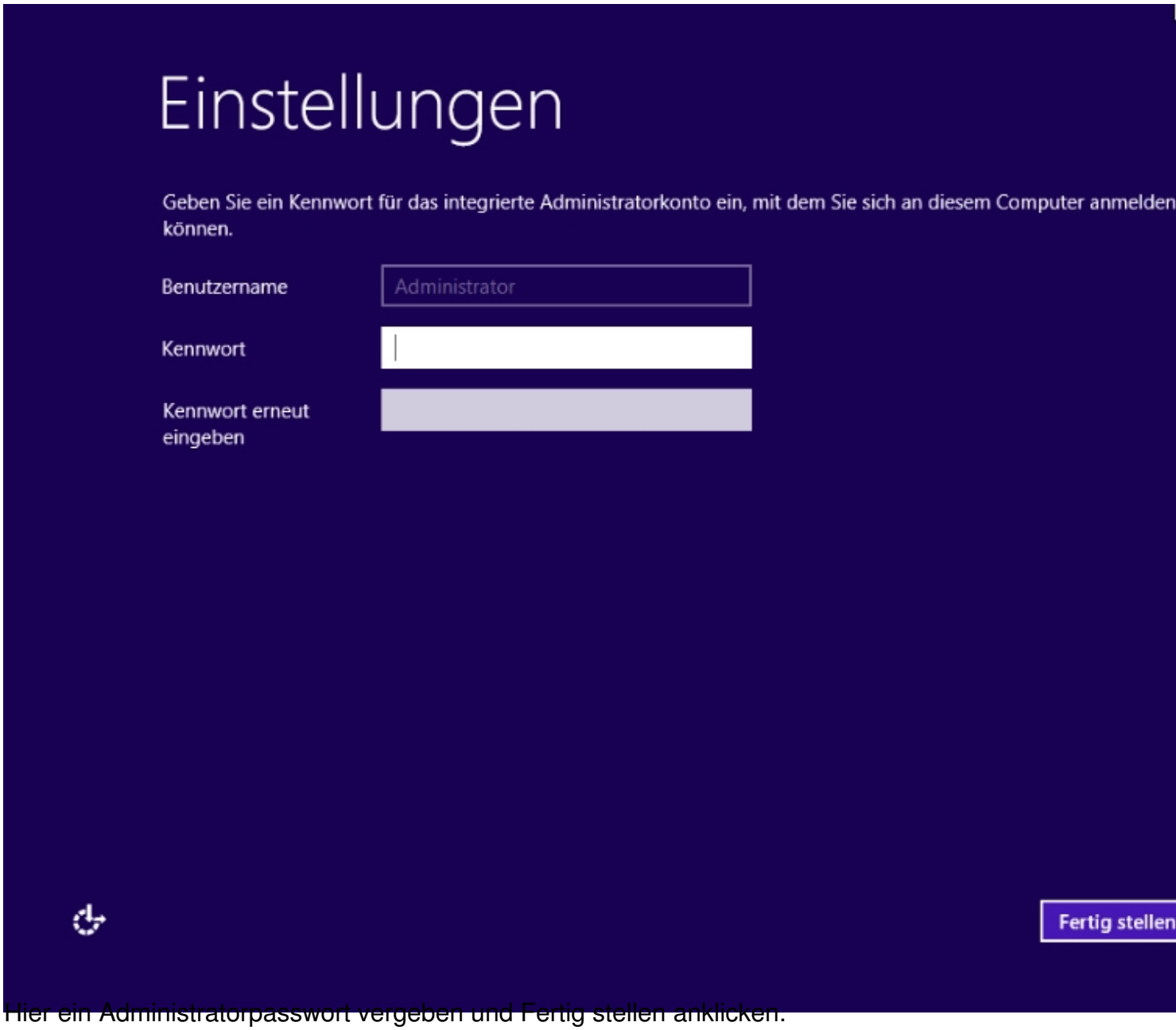

Hier ein Administratorpasswort vergeben und Fertig stellen anklicken.

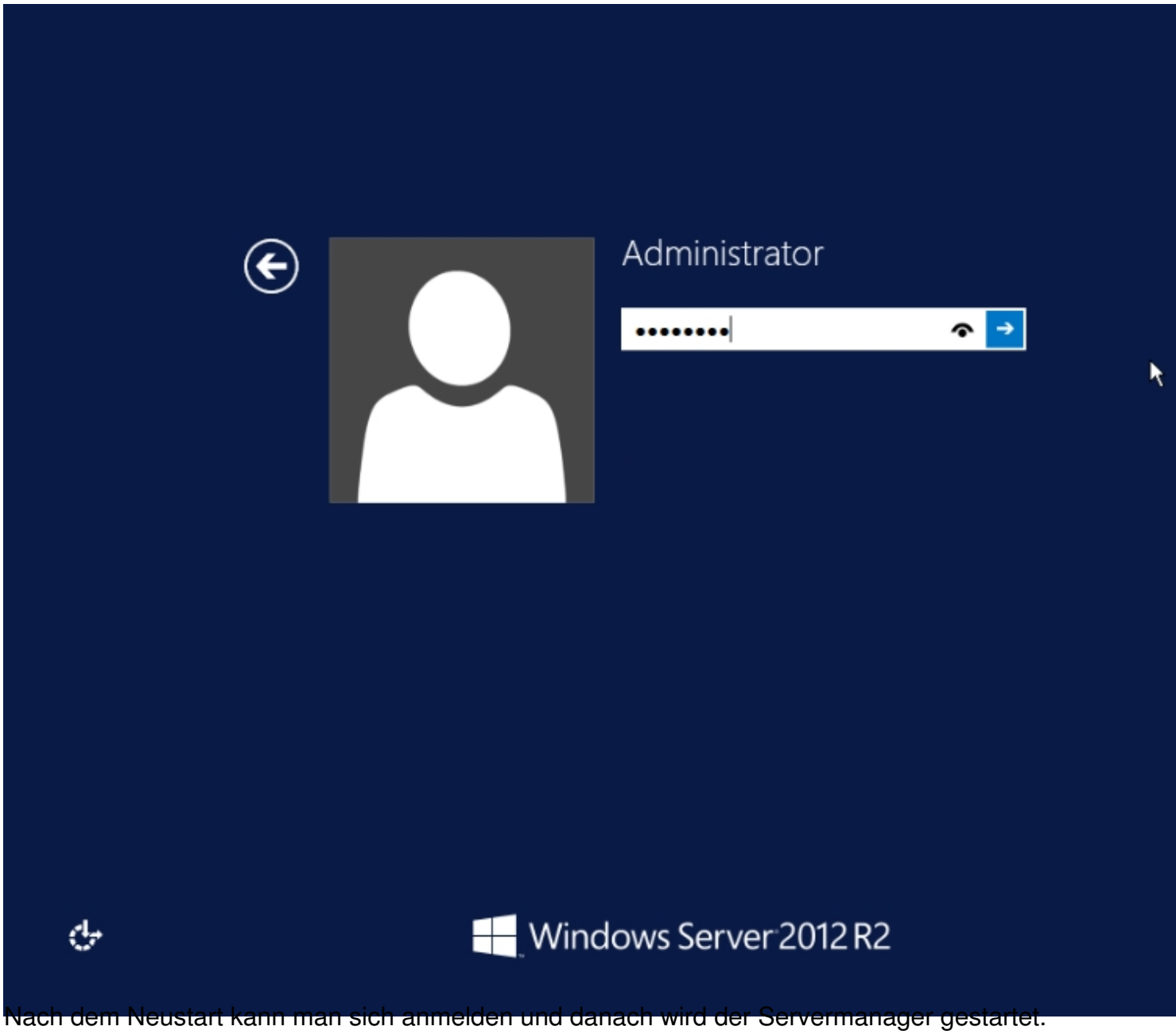

Nach dem Neustart kann man sich anmelden und danach wird der Servermanager gestartet.

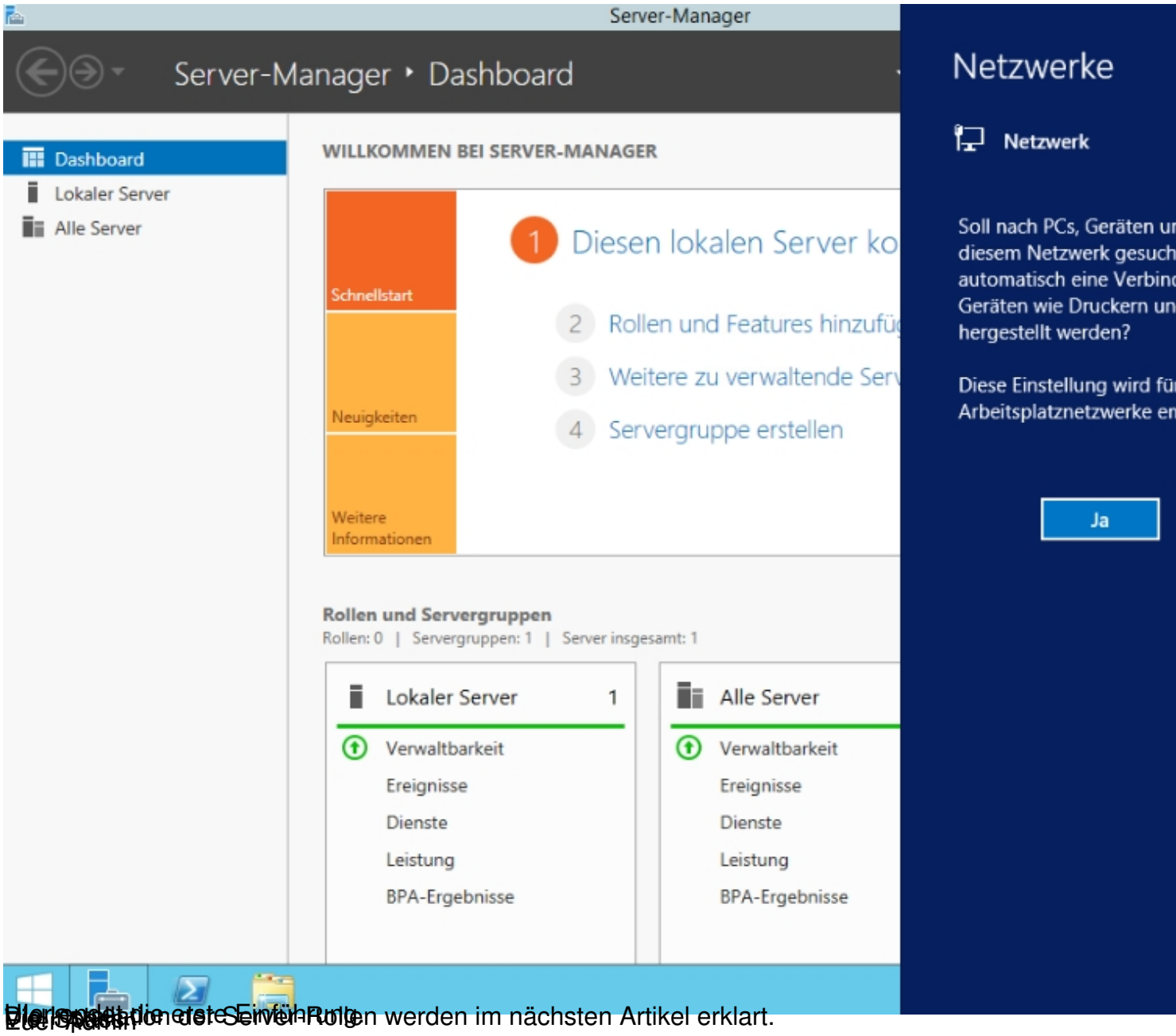

Hiermit ist die erste Einführung in die Server-Rollen werden im nächsten Artikel erklärt.