Owncloud Client installieren !

Hier eine Beschreibung wie man den Owncloud Client installiert.

Zuerst lädt man den Client bei www.owncloud.org herunter.

Dann nimmt man den Windows Desktop Client

Nach dem Start der Ausführbaren Datei kommt das unten dargestellte Menü

Hier klickt man auf weiter...

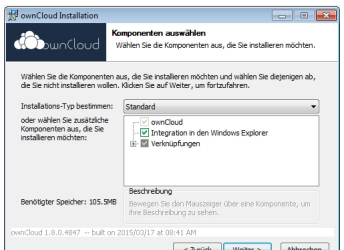

Hier ist es Sinnvoll die Integration in den Windows Explorer anzuklicken.

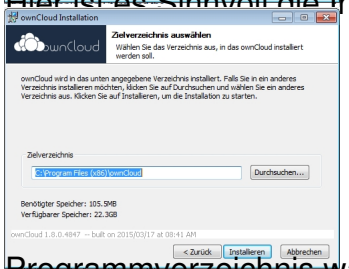

Programmverzeichnis wählen... und installieren anklicken.

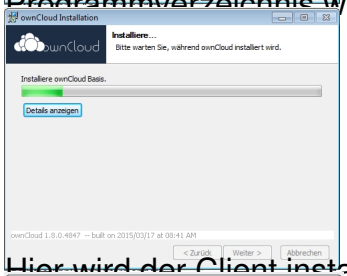

Hier wird der Client installiert...

Danach klickt man auf Fertig stellen und startet den Client.

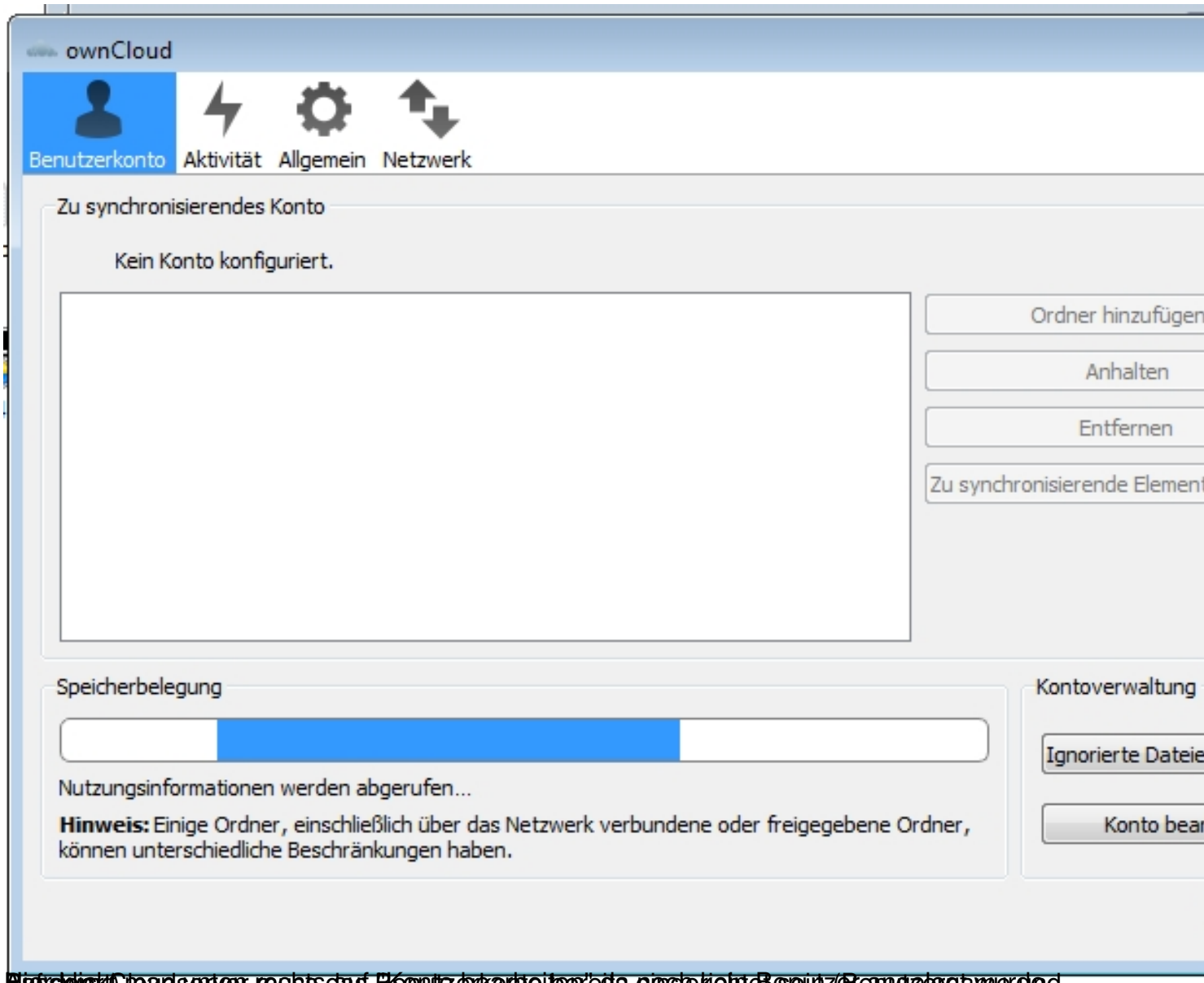

Hier gibt man die Serveradresse ein und klickt auf weiter.

Anschließend wenn der Server den Benutzer akzeptiert hat kann man seine Verzeichnisse synchronisieren.

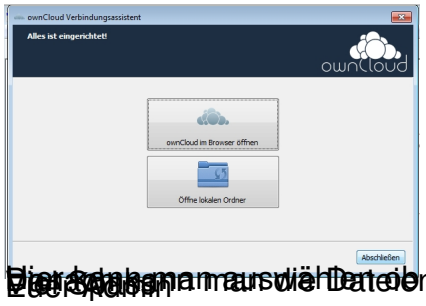

Hier kann man auswählen ob man den Browser oder den Datei-Explorer öffnen möchte.