Ich habe verzweifelt gesucht wo ich alte Updates von Windows Vista löschen kann.

Unter Windows XP war es kein Problem alte Update Dateien aus dem System zu entfernen.

Bei Vista hat sich Kleinweich wieder etwas neues ausgedacht....

Im Ordner c:windowsSoftwareDistributionDownload.... sind jede Menge Dateien die man löschen kann wenn man Plattenplatz benötigt.

Auf meinem Screenshot sieht man ca. 1,7 GB Daten die man getrost löschen kann.

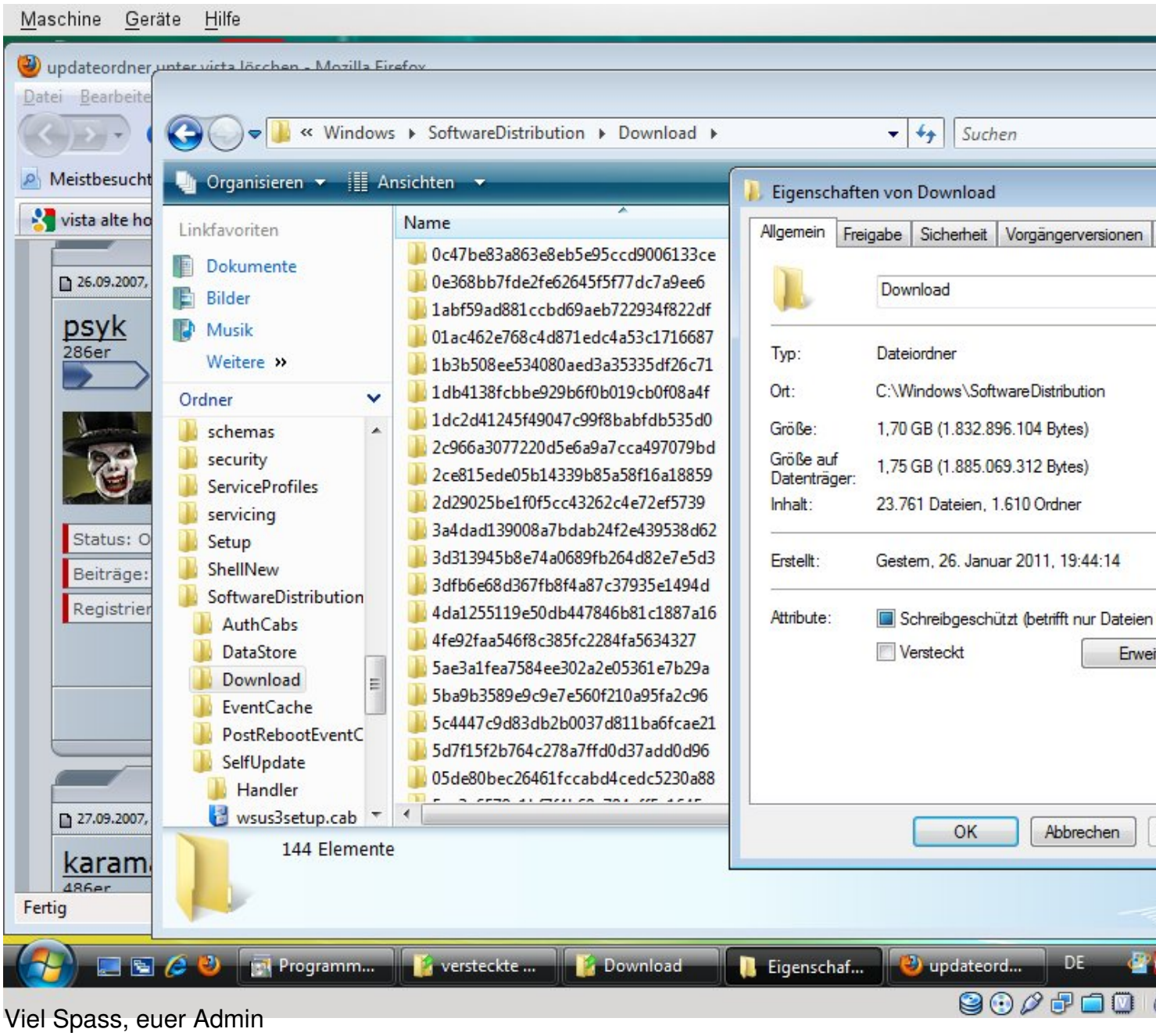


Viel Spass, euer Admin