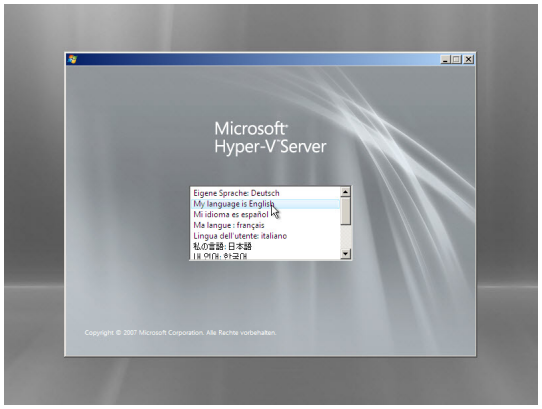
Hier beschreibe ich eine Installation von Microsoft Hyper-V 2008 R2

Die Virtualisierungssoftware kann man bei Microsoft kostenlos herunterladen.

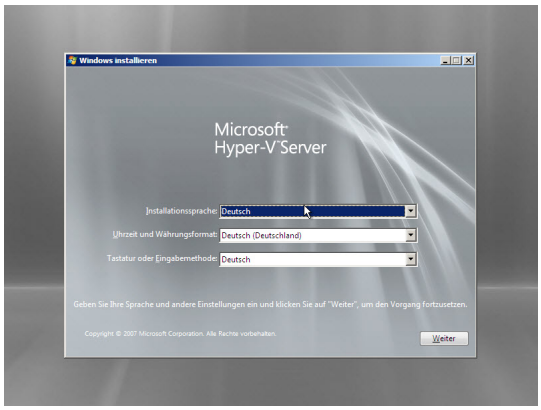
Also erst mal Hyper-V 2008 R2 bei google suchen und downloaden.

Dann das ISO-File auf eine DVD brennen.

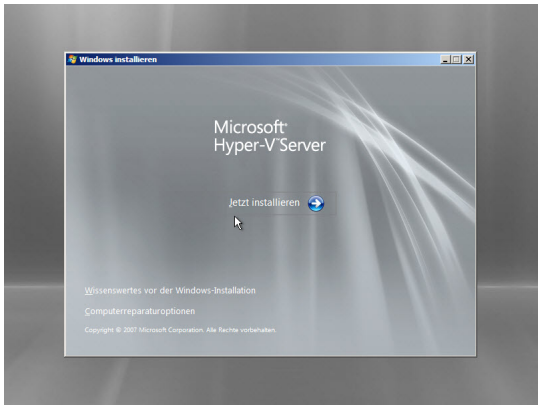
DVD einlegen und installieren.



Hier die Sprache auswählen



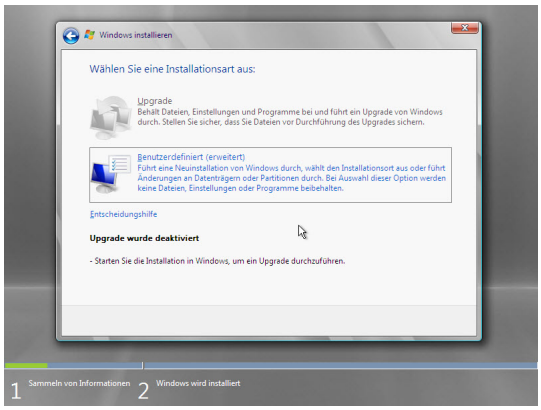
Dann auf weiter klicken



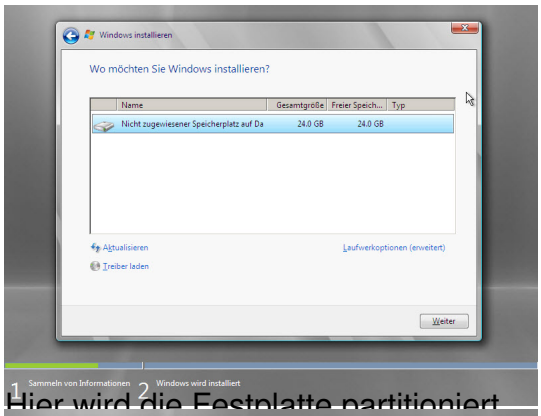
Jetzt installieren...



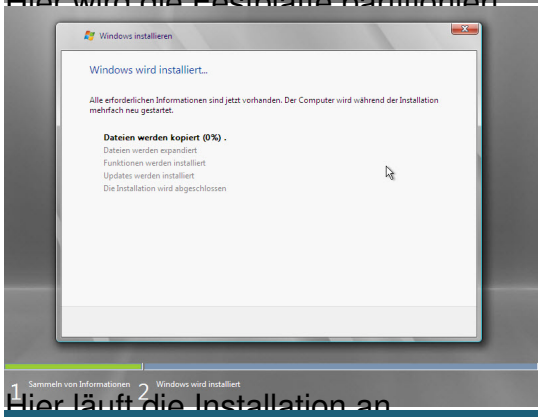
Hier der Lizenz zustimmen...



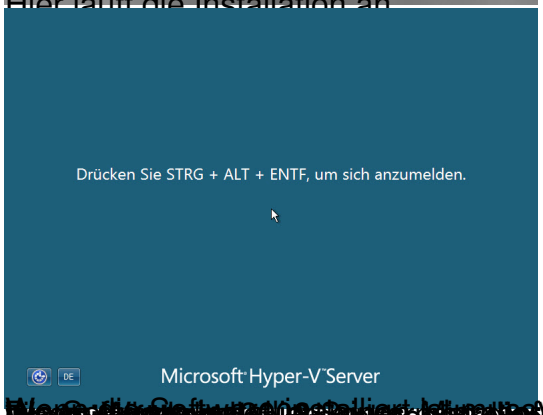
Hier wählt man aus wie das System installiert werden soll.



Hier wird die Festplatte partitioniert



Hier läuft die Installation an



Wenn die Software installiert ist, müssen Sie ein Administrator Passwort eingeben. Hier wird Windows, Hyper-V oder