Proxmox einrichten Teil 2

Hochladen von ISO-Dateien

Hier geht es nun darum den Proxmox-Server mit Inhalten zu füttern.

Erst einmal ISO-Images hochladen:

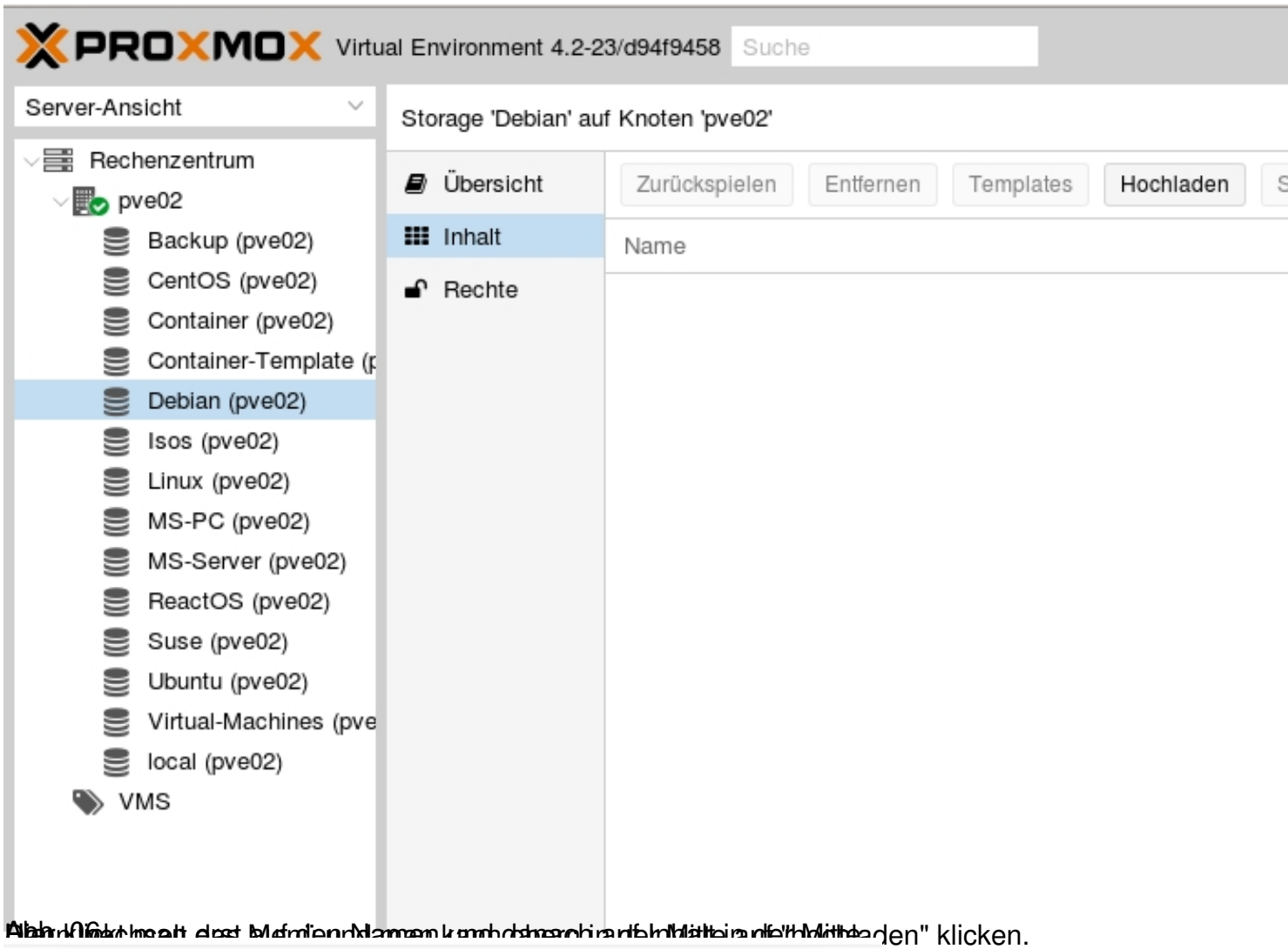

Abb. 06: Inhalt des Mediennamen kann dann auf Inhalt in der "Mitte" den" klicken.

Abb. 07: Im Pop-Up-Fenster kann man dann die ISO-Datei auswählen und hochladen.

Einrichten einer Virtuellen Maschine

Nun geht es los:

Im Datacenter oben rechts kann man links oben in der Zeile eine neue virtuelle Maschine erstellen:

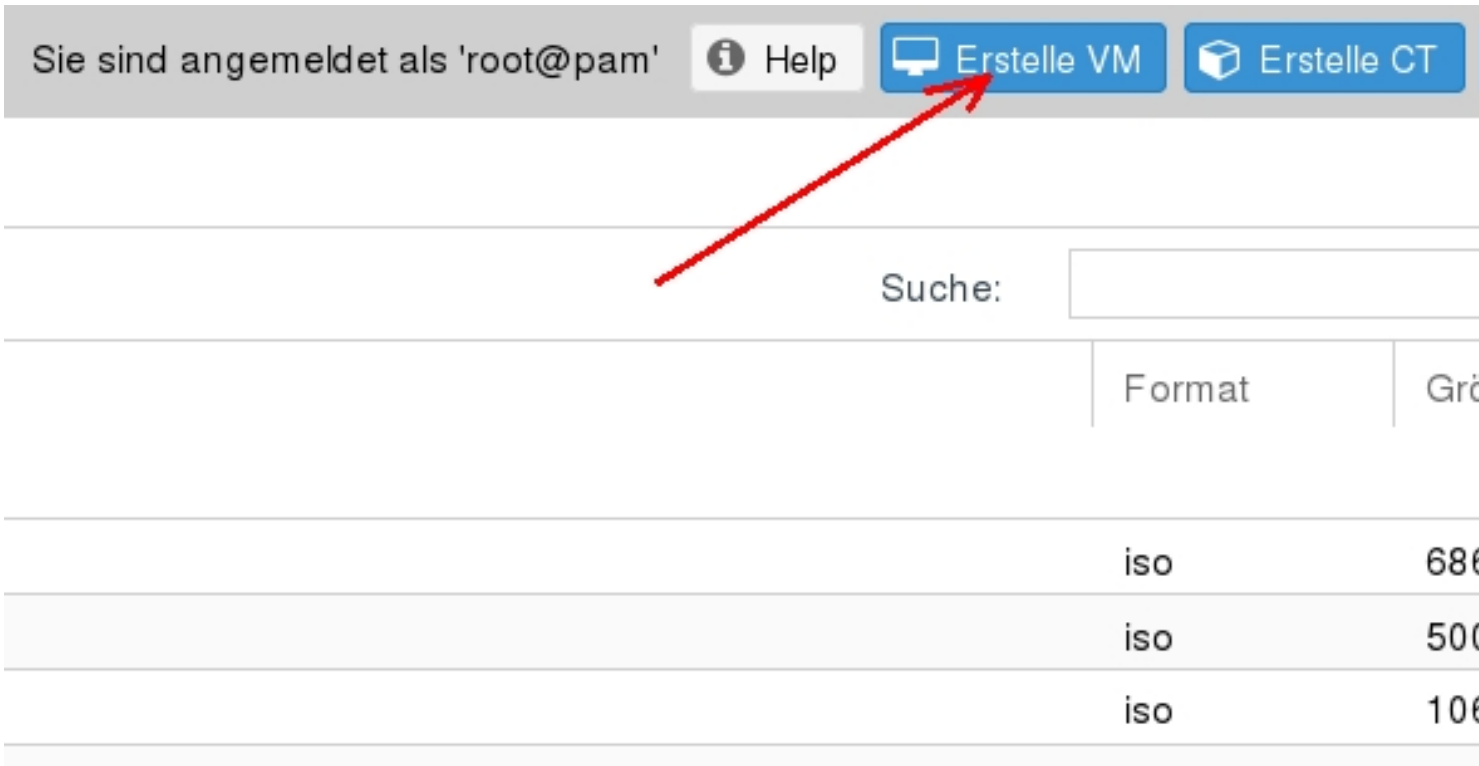

Abb. 08

Man klickt zuerst auf "Erstlle VM"

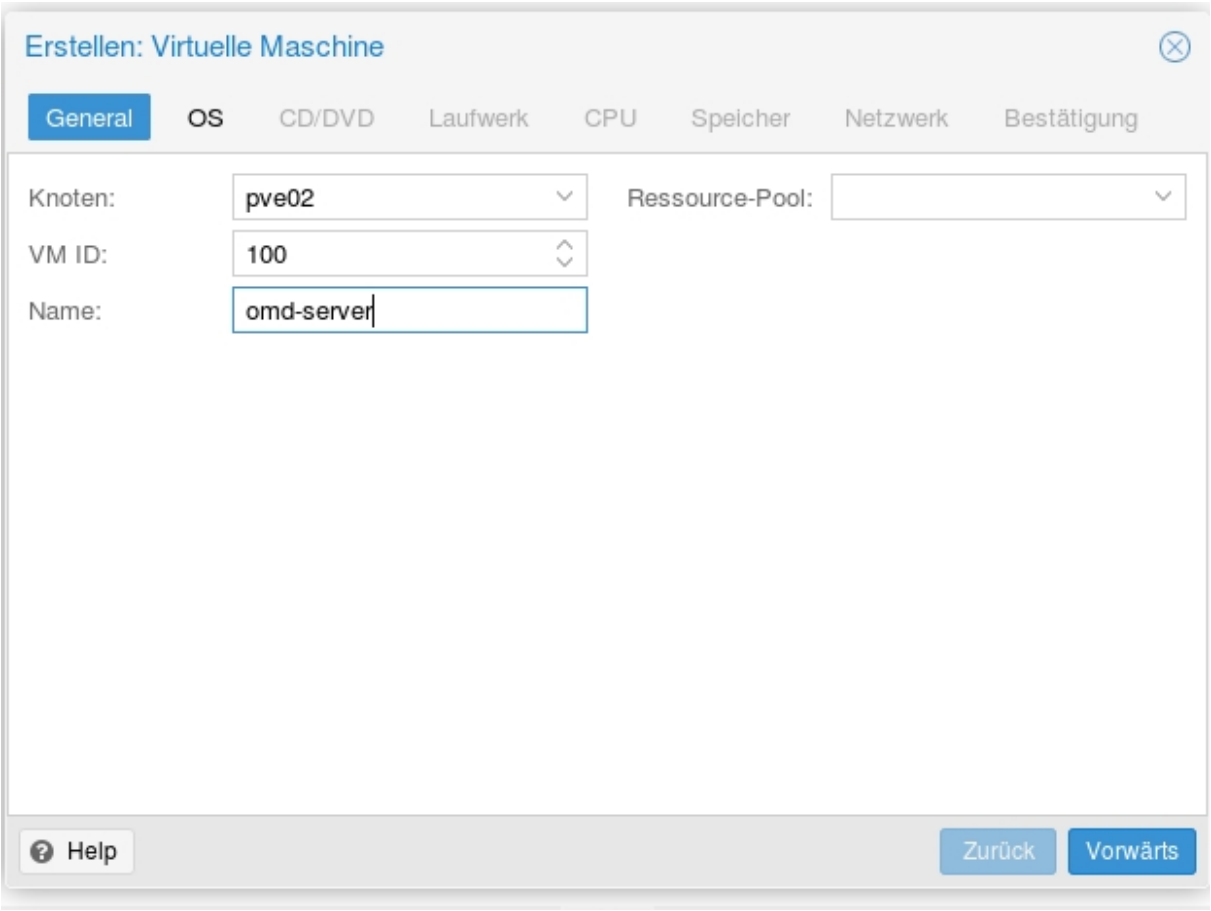

Abb. 09

Im Pop-Up-Fenster wird der PVE-Clusterknoten angezeigt und die ID der VM wird automatisch vergeben.

Den Namen eingeben und unten rechts auf "vorwärts" klicken.

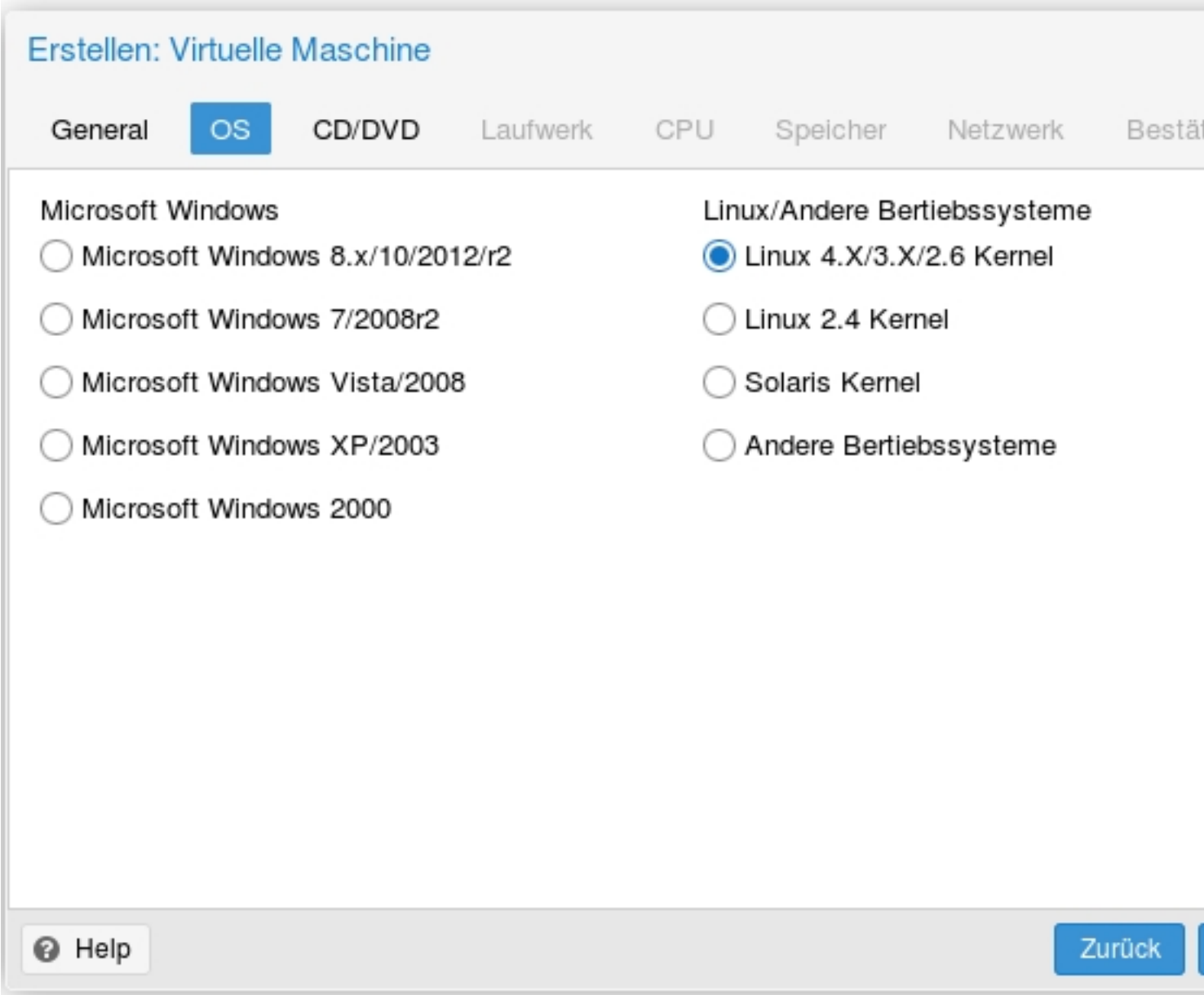

Abb. 10: Operationssystem auswählen

Nun "Vorwärts" klicken

Abb. 11

Danach das Iso-File auswählen was gebootet werden soll und vorwärts anklicken...

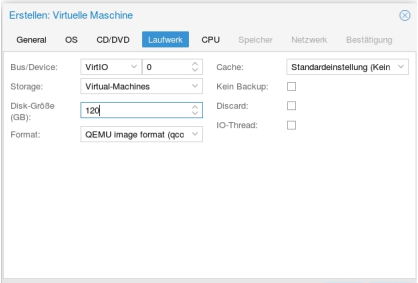

Abb. 11: Die Festplatte der VM wird erstellt. Hier kann man SATA oder IDE oder SCSI aus, da ich nicht weiss in wie

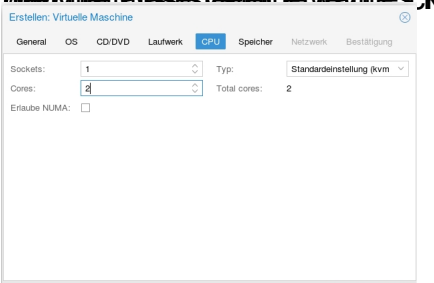

Abb. 12: Weiter geht es zum CPU-Sockel, welches sich wie auch zuvor das Gast-System 2 Kerne zuteilt. Das CPU-Sockel

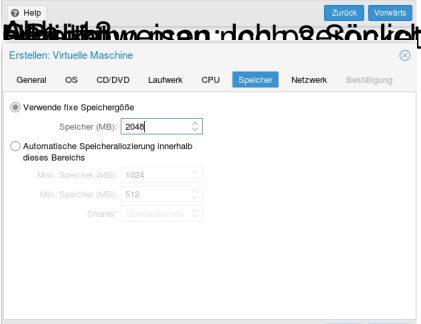

Abb. 13: Weiter geht es zum Speicher, welches sich wie auch zuvor das Gast-System 2 Kerne zuteilt. Das CPU-Sockel schneller

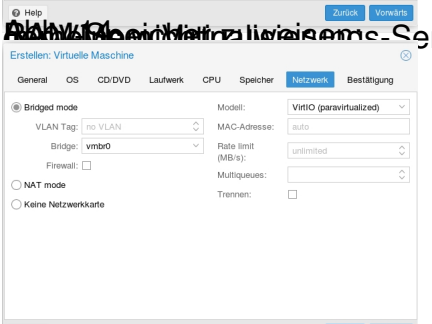

Abb. 14: Weiter geht es zum Speicher, welches sich wie auch zuvor das Gast-System 2 Kerne zuteilt. Das CPU-Sockel schneller

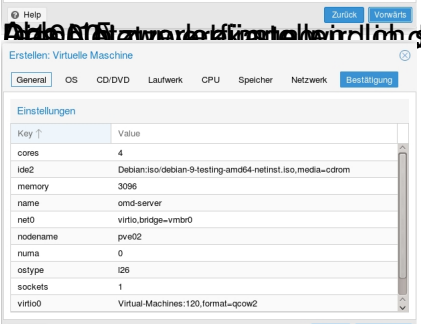

Abb. 15: Weiter geht es zum Speicher, welches sich wie auch zuvor das Gast-System 2 Kerne zuteilt. Das CPU-Sockel schneller

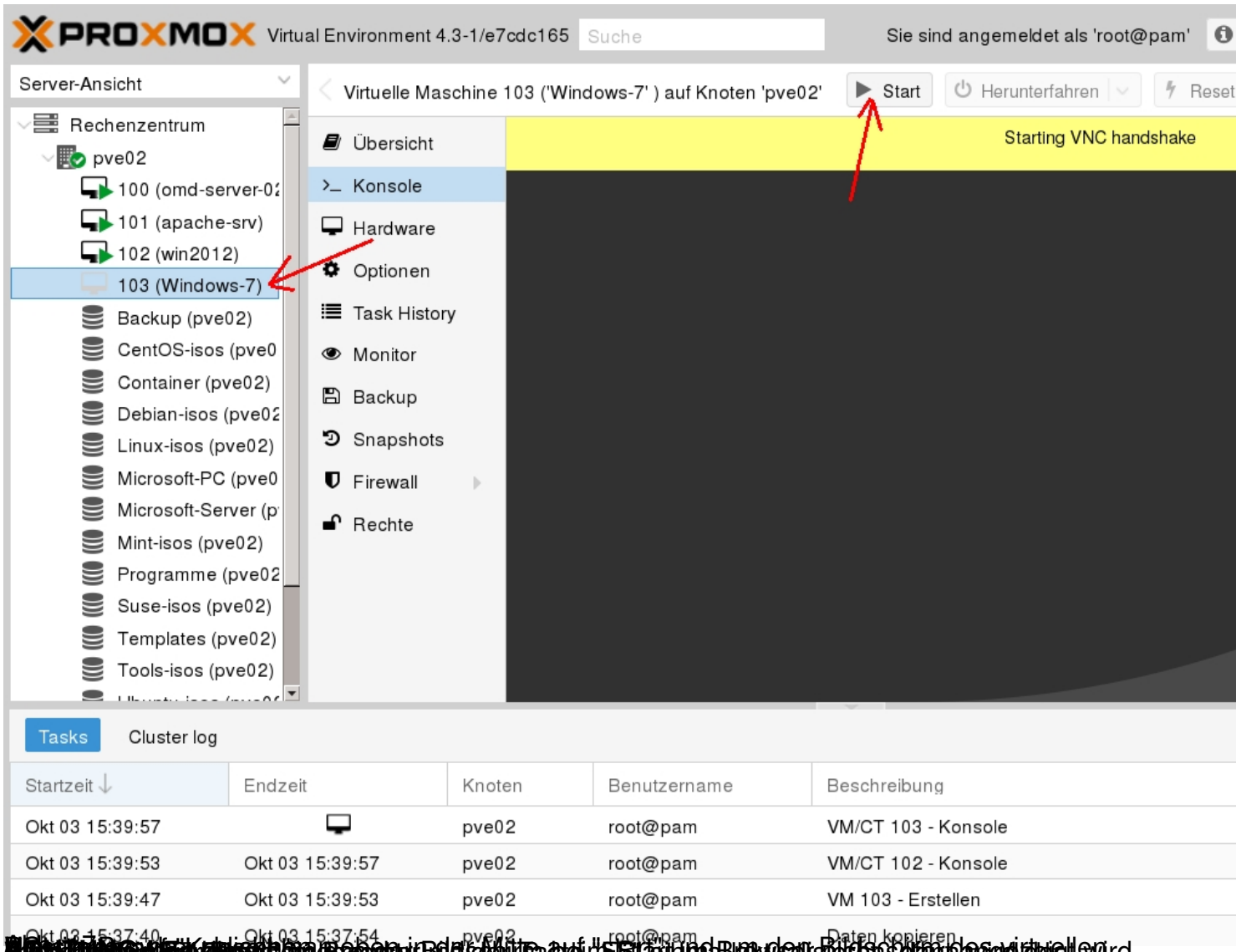
PROXMOX
Virtual Environment 4.3-1/e7cdc165
Suche
Sie sind angemeldet als 'root@pam'
Server-Ansicht
Rechenzentrum
pve02
100 (omd-server-02
101 (apache-srv)
102 (win2012)
103 (Windows-7)
Backup (pve02)
CentOS-isos (pve0
Container (pve02)
Debian-isos (pve02
Linux-isos (pve02)
Microsoft-PC (pve0
Microsoft-Server (p
Mint-isos (pve02)
Programme (pve02
Suse-isos (pve02)
Templates (pve02)
Tools-isos (pve02)
Virtuelle Maschine 103 ('Windows-7') auf Knoten 'pve02'
Start
Herunterfahren
Reset
Übersicht
Konsole
Hardware
Optionen
Task History
Monitor
Backup
Snapshots
Firewall
Rechte
Starting VNC handshake
Tasks
Cluster log
Startzeit
Endzeit
Knoten
Benutzername
Beschreibung
Okt 03 15:39:57
pve02
root@pam
VM/CT 103 - Konsole
Okt 03 15:39:53
Okt 03 15:39:57
pve02
root@pam
VM/CT 102 - Konsole
Okt 03 15:39:47
Okt 03 15:39:53
pve02
root@pam
VM 103 - Erstellen

[illegible]

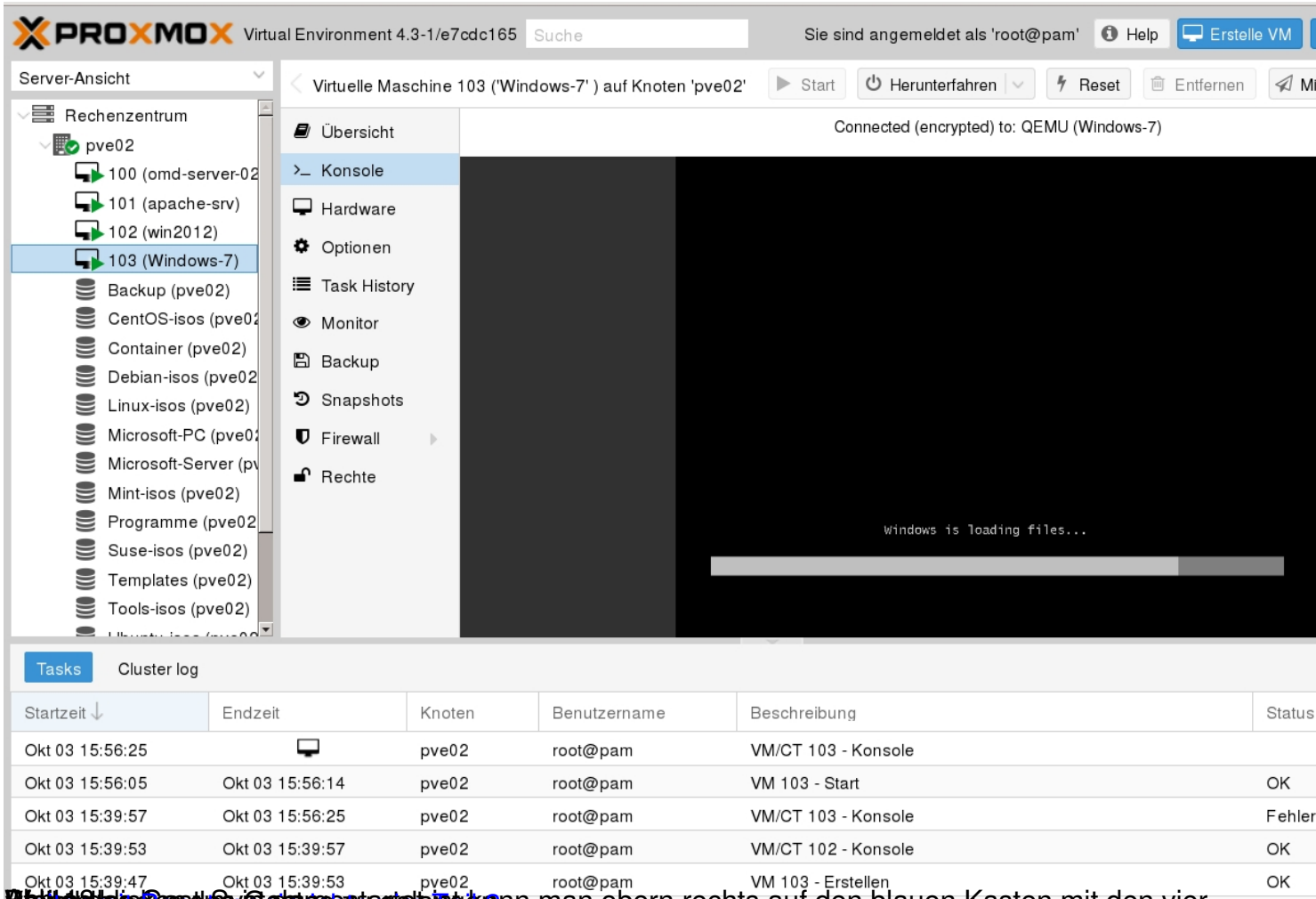

[illegible] kann man obern rechts auf den blauen Kasten mit den vier [illegible]